"Decenio de la Igualdad de Oportunidades para Mujeres y Hombres"
"Año de la Esperanza y el Fortalecimiento de la Democracia"

INFORME N° 029-2026-RPPRRVAED-HVLH / MINSA

A : **DRA. JUDY SORAYA LÓPEZ ARIAS**
Directora General del HVLH

DE : **DRA. NATALIA AGUILAR CERDEÑA**
Responsable Técnico del PPR 068

ASUNTO : **INFORME DE GESTIÓN DEL EMED SALUD HVLH CORRESPONDIENTE AL MES DE OCTUBRE DEL 2026**

FECHA : Lima, 09 de noviembre de 2026

Tengo a bien dirigirme a usted para saludarle cordialmente y a la vez hacerle llegar el Informe de Gestión del EMED Salud HVLH correspondiente al mes de octubre del año 2026 para la revisión y publicación del mismo, al respecto se detalla a continuación:

I. ESTADO SITUACIONAL

1.1. Estado situación actual del EMED Salud

El EMED Salud HVLH, funciona permanentemente en el monitoreo de peligros, emergencias y desastres. Asimismo, gestiona la información para la oportuna toma de decisiones del Grupo de Trabajo de Gestión del Riesgo de Desastres HVLH.
Para ello actualmente el EMED Salud cuenta con los siguientes módulos operativos:

- **MÓDULO EVALUADOR:** Se encarga de dirigir, supervisar y coordinar las actividades y funcionamiento de los módulos operativos en el EMED Salud HVLH.
- **MÓDULO DE OPERACIONES:** Se encarga del procesamiento de la información correspondiente a los daños a la salud o a la infraestructura de salud producto de las emergencias y desastres en su jurisdicción.
- **MÓDULO DE MONITOREO:** Se encarga del monitoreo permanente de la información proveniente de las instituciones técnico-científicas nacionales e internacionales y de los medios de comunicación y redes sociales, sobre fenómenos que puedan ocasionar emergencias o desastres.
- **MÓDULO DE LOGÍSTICA:** Se encarga del acopio y gestión de la información referente a las brechas y necesidades de los recursos en salud basado en el EDAN Salud de su respectiva jurisdicción, coordina, consolida y evalúa la distribución e inventario de los almacenes existentes, equipos operativos para la oportuna y adecuada respuesta frente a emergencias y desastres.
- **MÓDULO DE ANÁLISIS:** Se encarga de realizar el análisis de la información procesada por los módulos de monitoreo, operaciones, logística, de coordinación interinstitucional, emitiendo opinión mediante informes técnicos con frecuencia diaria, semanal o mensual, para lo cual debe contar con la disponibilidad de información estadística e histórica del área jurisdiccional. Además de mantener actualizada la sala de crisis brindando a su vez ayuda memoria en emergencias y desastres.

- **MÓDULO DE COMUNICACIONES:** Se encarga de administrar las redes de comunicación, garantizando su operatividad y disponibilidad, manteniendo un enlace permanente con los COE de otros sectores. En este módulo se integra los sistemas de radiocomunicación e informática.

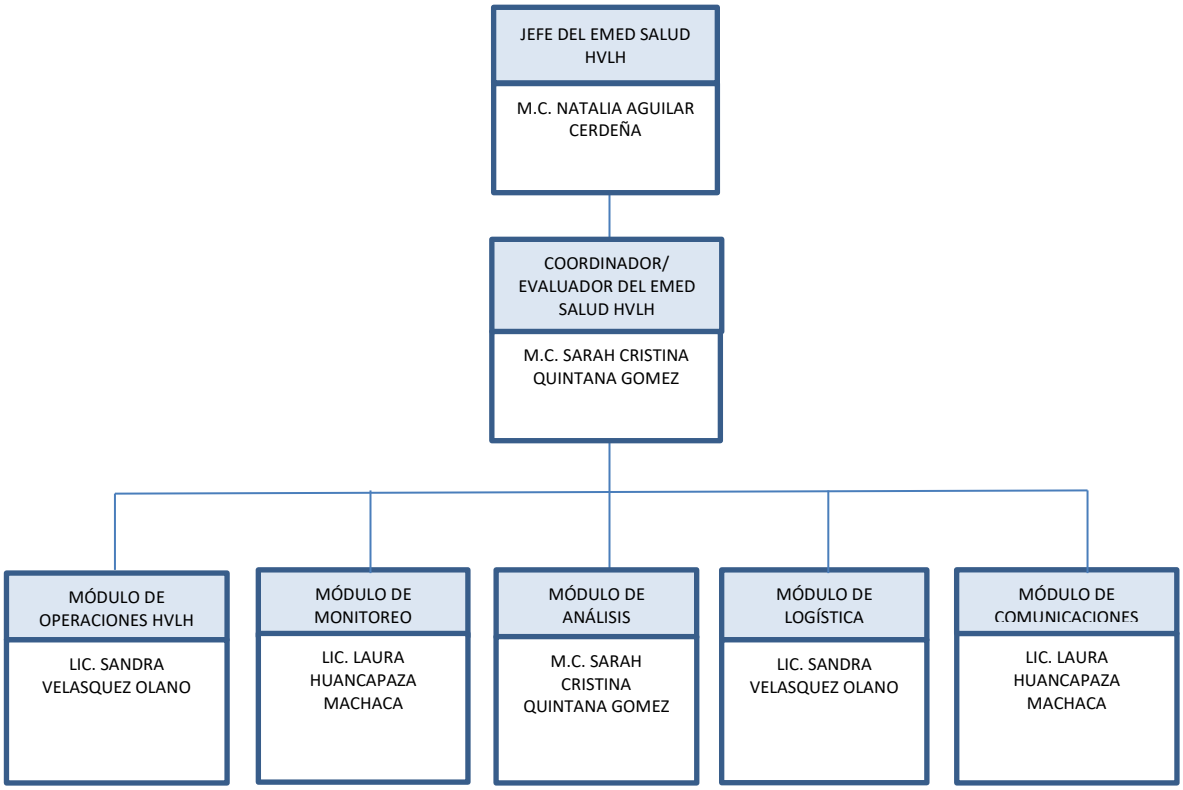

1.2. Espacio físico y recursos disponibles para el funcionamiento del EMED Salud:

1.2.1. Croquis de ubicación de la Unidad Funcional de Gestión del Riesgo de Desastres:

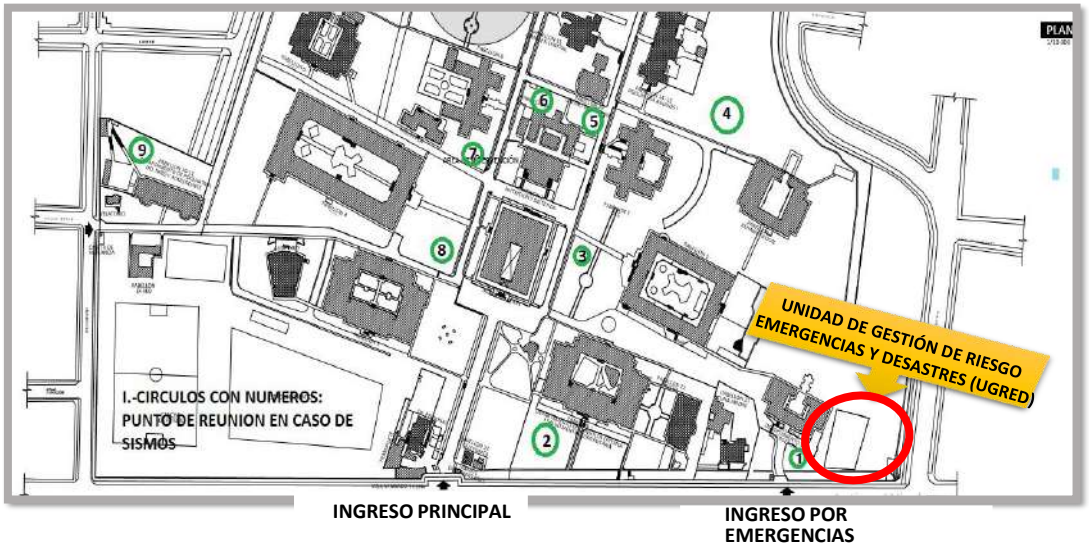

1.2.2. Espacio físico del EMED SALUD HVLH:







1.2.1. Recursos mínimos y disponibles del EMED Salud:

ITEM	CANTIDAD	ESTADO DE OPERATIVIDAD	SITUACIÓN
INFRAESTRCUTURA MÓVIL/FIJA			
Carpas	5	REGULAR	CONTINGENCIA
Baño Portátil	1	NO OPERATIVO	CONTINGENCIA
MOBILIARIO			
Maletín de Abordaje	1	BUENO	CONTINGENCIA
Camillas plegables	12	BUENO	CONTINGENCIA
Camillas rígidas	5	BUENO	CONTINGENCIA
Sillas de ruedas	1	MALO	CONTINGENCIA
Sillas fijas de plástico	50	BUENO	EN USO
Collarines para adultos	15	BUENO	CONTINGENCIA
Cascos rojos	12	BUENO	CONTINGENCIA
Cascos blancos	19	BUENO	CONTINGENCIA
Linternas de mano	14	BUENO	CONTINGENCIA
Megáfonos	2	REGULAR	EN USO
Camilla telescópica	1	BUENO	CONTINGENCIA
Colchonetas	35	BUENO	CONTINGENCIA
Mesas plegables	4	BUENO	EN USO
Conos de seguridad	9	BUENO	CONTINGENCIA
Camilla de Lona Plegable	3	BUENO	CONTINGENCIA
Estabilizador de voltaje de 4 salidas 220 v	1	BUENO	CONTINGENCIA
Estante de ángulos ranurados	4	BUENO	EN USO
Equipo de iluminación	2	BUENO	CONTINGENCIA
Luminaria con Lampara Led con panel solar	3	BUENO	CONTINGENCIA
EQUIPOS RADIO COMUNICACIONES			
Equipo de Radio Base (VHF)	1	REGULAR	EN USO
Equipo de Radio Tetra	4	REGULAR	EN USO
EQUIPO BIOMÉDICO			
Oxímetro de pulso	6	BUENO	CONTINGENCIA
Set de cirugía menor	2	BUENO	CONTINGENCIA
Tensiómetros digitales	3	BUENO	CONTINGENCIA
Glucómetro	2	BUENO	CONTINGENCIA
EQUIPOS ELECTROMECANICOS OPERATIVOS			
Grupos electrógenos	2	NO OPERATIVOS	CONTINGENCIA
Equipo de aire acondicionado portátil	2	BUENO	CONTINGENCIA

EQUIPOS DE OFICINA			
Computadora personal portátil	1	REGULAR	EN USO
Impresora multifuncional	1	REGULAR	EN USO
Computadora de escritorio	1	BUENO	EN USO
Proyector multimedia	1	BUENO	EN USO
Escritorio de melamina	3	BUENO	EN USO
Armario de melamina	3	BUENO	EN USO
Archivador bajo de melamina	2	BUENO	EN USO
Archivador cajonera	1	REGULAR	EN USO
Equipo móvil	1	BUENO	EN USO
Sillas ergonómicas giratorias	4	BUENO	EN USO
Silla fija de metal	6	BUENO	EN USO
Banca de asientos múltiples de 4 cuerpos	6	BUENO	EN USO
Pizarra acrílica física	1	BUENO	EN USO
Pizarra acrílica portátil	1	BUENO	EN USO
Televisor LED 55 in	1	BUENO	EN USO
Teléfono fijo	1	BUENO	EN USO
Ecran	1	REGULAR	EN USO
Rack para TV	1	BUENO	EN USO
Mesa de reuniones	1	REGULAR	EN USO
VEHÍCULOS DE SOPORTE OPERATIVO			
Ambulancia TOYOTA	1	BUENO	EN USO
Ambulancia TOYOTA	1	BUENO	EN USO
Minivan HYUNDAI	1	BUENO	EN USO
Minivan HYUNDAI	1	BUENO	EN USO
Camioneta TOYOTA	1	BUENO	EN USO

Fuente: Unidad de Gestión del Riesgo de Emergencias y Desastres - HVLH

1.3. Recurso humano del EMED Salud:

Actualmente, el EMED Salud Hospital Víctor Larco Herrera cuenta con 04 recursos humanos, de los cuales:

Tabla 1. Recursos humanos del EMED SALUD HVLH. Fuente: EMED SALUD HVLH

N°	APELLIDO, NOMBRE	MODALIDAD LABORAL	PUESTO DE TRABAJO	TURNO
01	Aguilar Cerdeña, Natalia	REEMPLAZO 276	Responsable Técnico del PPR 068	Lun-Vie (8:00 - 14:00 hrs.)
02	Quintana Gomez, Sarah Cristina	CAS	Coordinador General del EMED SALUD HVLH	Lun-Vie (8:00 – 14:00 hrs.)
03	Velásquez Olano, Sandra Susana	Locador de servicios	Especialista Gestión de Riesgos y Desastres	Lun-Vie (14:00 – 20:00 hrs.)

04	Huancapaza Machaca, Laura	Locador de servicios	Asistente Administrativo	Lun-Vie (8:00 -16:15 hrs.)

1.4. Metas establecidas por el EMED Salud y avances:

En la tabla 2, se describen las metas propuestas en la gestión del EMED Salud HVLH, dichos indicadores se reflejan en las metas físicas POI 2026 del PP068. A continuación,el avance hasta el mes de Octubre del presente año.

Tabla 2. Ejecución de metas físicas del PPR 068 – HVLH. Fuente: EMED SALUD HVLH

		Meta Física 2026	Avance de meta física/ PERIODO	
META	**DESCRIPCIÓN**		**Hasta OCTUBRE**	**Avance (%)**
Meta 1	3000001 – 5004280: DESARROLLO DE INSTRUMENTOS ESTRATEGICOS PARA LA GESTION DEL RIESGO DE DESASTRES	6	**5**	**83%**
Meta 2	3000734 – 5005560: DESARROLLO DE SIMULACROS EN GESTION REACTIVA	5	**4**	**80%**
Meta 3	3000734 – 5005561: IMPLEMENTACION DE BRIGADAS PARA LA ATENCION FRENTE A EMERGENCIAS Y DESASTRES	1	**0**	**0%**
Meta 4	3000734 - 5005610: ADMINISTRACION Y ALMACENAMIENTO DE INFRAESTRUCTURA MOVIL PARA LA ASISTENCIA FRENTE A EMERGENCIAS Y DESASTRES	1	**1**	**100%**
Meta 5	3000734 - 5005612 - DESARROLLO DE LOS CENTROS Y ESPACIOS DE MONITOREO DE EMERGENCIAS Y DESASTRES	12	**10**	**83%**
Meta 6	3000738 - 5005580 - FORMACION Y CAPACITACION EN MATERIA DE GESTION DE RIESGO DE DESASTRES Y ADAPTACION AL CAMBIO CLIMATICO	415	**404**	**97%**
Meta 7	3000740 - 5005585 - DESARROLLO DE ESTUDIOS DE VULNERABILIDAD Y RIESGO EN SERVICIOS PÚBLICOS	1	**0**	**0%**
Meta 8	5005570 - 0074001 – SEGURIDAD FISICO FUNCIONAL DE SERVICIOS PUBLICOS	2	**2**	**100%**

a. Análisis de los eventos registrados durante el mes de octubre en el distrito de Magdalena del Mar:

Información técnico resumida y analizada de los eventos adversos registrados durante el mes de octubre de 2026.

Tabla 3. Principales eventos registrados en el distrito de Magdalena durante el mes de octubre 2026. Fuente: CGBVP

N°	FECHA	DIRECCIÓN	PELIGRO/SITUACIÓN	ESTADO
01	05/10/2026 03:33:51 p.m.	CL. JUAN M. POLAR (DE LA ROCA DE VERGALLO) Nro. 201 - MAGDALENA DEL MAR	EMERGENCIA MEDICA / TRAUMATICAS / HERIDO POR CAIDA	ATENDIDO
02	13/10/2026 03:43:03 p.m.	JR. TACNA (PASCUAL DE VIVERO) CRUCE CON JR. CUZCO (JOSE BARRENECHEA) - MAGDALENA DEL MAR	EMERGENCIA MEDICA / TRAUMATICAS / HERIDO POR ATROPELLO	ATENDIDO
03	18/10/2026 01:27:03 p.m.	JR. VICTOR LARCO HERRERA Nro. 1419 - MAGDALENA DEL MAR	NCENDIO / ESTRUCTURAS / VIVIENDA / MATERIAL NOBLE	ATENDIDO
04	21/10/2026 07:22:33 p.m.	JR. FRANCISCO GRAÑA NRO. 547 - MAGDALENA DEL MAR	RESCATE / ASCENSOR / PERSONAS ENCERRADAS	ATENDIDO
05	26/10/2026 03:58:57 p.m.	JR. CONTRALMIRANTE MIGUEL GRAU (BENITO LAZO) Nro. 172 - MAGDALENA DEL MAR	EMERGENCIA MEDICA / TRAUMATICAS / HERIDO POR CAIDA	ATENDIDO
06	31/10/2026 11:19:53 a.m.	MUNICIPALIDAD DE MAGDALENA DEL MAR .MAGDALENA DEL MAR	SERVICIO ESPECIAL / EVENTOS OFICIALES / CEREMONIAS	ATENDIDO

Tabla 4. Principales eventos registrados a nivel nacional durante el mes de octubre 2026. Fuente: SENAMHI, IGP

N°	PELIGRO/ SITUACIÓN	LOCALIZACIÓN	NIVEL	INICIO DEL EVENTO	FIN DEL EVENTO	PRINCIPALES ACCIONES
01	Aviso N° 408 - LLOVIZNA EN LA COSTA	ANCASH, AREQUIPA, CALLAO, ICA, LA LIBERTAD, LAMBAYEQUE, LIMA, MOQUEGUA, PIURA Y TACNA.	NARANJA	Lunes, 12 de Octubre de 2026 a las 00:00 horas	Miércoles, 14 de Octubre de 2026 a las 23:59 horas	MONITOREO PERMANENTE
02	Aviso N° 431- INCREMENTO DE TEMPERATURA DIURNA EN LA COSTA Y SIERRA	ANCASH, AREQUIPA, CAJAMARCA, CALLAO, ICA, LA LIBERTAD, LAMBAYEQUE, LIMA, PIURA Y TUMBES	ROJO	Viernes, 23 de Octubre de 2026 a las 00:00 horas	Domingo, 25 de Octubre de 2026 a las 23:59 horas	MONITOREO PERMANENTE
03	IGP / CENSIS / RS 2026 – 0719	17 km al O de Callao, Provincia Constitucional del Callao	VERDE	05/10/2026	-	MONITOREO PERMANENTE

b. Documentos normativos aprobados:

- Resolución Directoral que aprueba el "Plan de Contingencia por Semana Santa 2026": RD N°048-2026-DG-HVLH/MINSA (Febrero).
- Resolución Directoral que aprueba el Plan de Contingencia Frente a los Efectos de las Lluvias Intensas - Año 2026": RD N° 062-2026-DG-HVLH/MINSA (Marzo).
- Resolución Directoral que aprueba el "Plan de Contingencia por Fiestas Patrias 2026 del Hospital Víctor Larco Herrera": RD N°142-2026-DG-HVLH/MINSA (Julio).
- Resolución Directoral que aprueba el "Plan de Contingencia Frente a los Efectos de Lluvias por El Fenómeno El Niño Costero 2026-2027 del Hospital Víctor Larco Herrera": RD N°186-2026-DG-HVLH-MINSA (Setiembre).
- Resolución Directoral que aprueba el "Plan de Contingencia del Hospital Víctor Larco Herrera ante las Actividades del Señor de los Milagros -2026": RD N° 208-2026-DG-HVLH/MINSA (Octubre).

c. Indicadores de Gestión:

- # Reportes diarios de sobredemanda/ # Días en el mes de octubre= 100%
- # de salas de crisis elaboradas/ # de semanas (mes de octubre) = 100%

d. Estrategias e intervenciones ejecutadas para el logro de los objetivos y metas:

- Se brinda capacitación sobre actuación en sismos, dirigido al personal que labora en el pabellón de pacientes agudos, brindando orientación de acuerdo al contexto del servicio.
- Se coordinó una capacitación sobre Soporte Vital Básico (SVB) y un taller de Reanimación Cardiopulmonar dirigido al personal de la institución.
- Se participó del Tercer Simulacro Multipeligro Nocturno, se realizó el envío respectivo del informe a la Diris Lima Centro y a Dirección General de nuestra institución.
- Se efectiviza el requerimiento de luminarias para la implementación de la oficina UGRED en área de exteriores.
- Se recibió la visita institucional por parte de personal especializado de la Dirección General de Gestión del Riesgo de Desastres y Defensa Nacional en Salud (DIGERD) para tratar temas relacionados al PPR068.
- Se coordina con el personal profesional acreditado como evaluador para la elaboración del informe de evaluación del Índice de Seguridad Hospitalaria del Hospital Víctor Larco Herrera 2026.
- Se participa en las reuniones virtuales con la participación de diversos hospitales e institución de la jurisdicción, junto con la Diris Lima Centro para las coordinaciones del Curso de Formación de Brigadistas de Salud en Emergencias y Desastres a realizarse en el mes de noviembre.
- Se realiza el monitoreo diario de eventos en la jurisdicción de magdalena del mar y revisión de los reportes de las principales instituciones técnicas.

e. Productos elaborados por el EMED Salud, durante el periodo de Octubre:

Estos son:

- **Informes técnicos:** Informe de gestión del EMED salud HVLH correspondiente al mes de octubre del 2026.
- **Sala de Crisis de Emergencias y Desastres:** 04 sala de crisis elaboradas.
- **Reporte de Situación en Sobredemanda:** 31 reportes elaborados.

Recursos disponibles para la respuesta en salud ante una emergencia o desastres:

- Según lo consignado en el inventario patrimonial, cuenta con los siguientes recursos para la respuesta en salud ante una emergencia o desastres:

N°	DESCRIPCIÓN	CANTIDAD	ESTADO
01	EQUIPO DE AIRE ACONDICIONADO DE 15000 BTU	02	REGULAR
02	REFRIGERADORA ELÉCTRICA DOMÉSTICA	01	BUENO
03	SANITARIO PORTATIL	01	REGULAR
04	HORNO MICROONDAS	01	BUENO
05	GRUPO ELECTRÓGENO	02	NO OPERATIVO
06	OXÍMETRO PORTÁTIL	05	BUENO
07	CAMILLA DE METAL	13	BUENO
08	GLUCÓMETRO	02	BUENO
09	TENSIÓMETRO	01	BUENO
10	EQUIPO DE COMPUTO	02	REGULAR
11	EXTINTOR DE GAS CARBÓNICO (CO2) 5 KG	12	BUENO
12	EXTINTOR DE ACETATO DE POSTASIO 6L	01	BUENO
13	EQUIPO DE RADIO BASE (VHF)	01	REGULAR
14	EQUIPO DE RADIO VHF PORTÁTIL	04	REGULAR
15	EQUIPO RADIO TETRA	01	REGULAR
16	SILLA FIJA DE PLÁSTICO	35	BUENO
17	CARPAS DE CAMPAÑA	05	REGULAR
18	AMBULANCIA TIPO II EQUIPADA	02	REGULAR
19	MALETIN DE ABORDAJE	01	BUENO
20	TELEVISOR LED 55"	01	BUENO
21	BANCA DE ASIENTOS MÚLTIPLES DE POLIPROPILENO 4 CUERPOS	06	REGULAR

II. ANÁLISIS:

1. Aspectos positivos de la situación actual:

- Se evidencia el compromiso del personal de la institución mediante su participación en actividades formativas y de capacitación relacionadas con la Gestión del Riesgo de Desastres (GRD), contribuyendo al fortalecimiento de sus conocimientos y capacidades.
- Se han impulsado acciones de coordinación y seguimiento orientadas a garantizar la atención de los requerimientos y el cumplimiento de los productos establecidos en el Programa Presupuestal 0068 (PP 0068) para el ejercicio fiscal 2026, favoreciendo el avance de las metas físicas y financieras programadas.
- El Espacio de Monitoreo de Emergencias y Desastres (EMED) desarrolla sus actividades conforme a una programación organizada y en observancia de las disposiciones normativas vigentes, permitiendo mantener la continuidad en la elaboración y presentación de los productos técnicos correspondientes.
- El equipo responsable del EMED demuestra compromiso en el seguimiento de las actividades programadas, así como disposición para fortalecer los procesos de monitoreo y coordinación institucional, contribuyendo al desarrollo de mejores condiciones para afrontar situaciones de emergencia y desastres.

2. Propuestas para la mejora de la situación actual:

- Fortalecer las competencias del personal mediante la implementación continua de capacitación, simulacros y ejercicios prácticos de preparación y respuesta, priorizando los diferentes pabellones y servicios de acuerdo con sus condiciones operativas y niveles de vulnerabilidad.
- Promover las acciones administrativas y presupuestales necesarias para asegurar la disponibilidad de recursos financieros, equipamiento, materiales e insumos indispensables para la ejecución de las actividades programadas y el adecuado funcionamiento de los mecanismos institucionales de respuesta ante emergencias.
- Reforzar los canales de comunicación y coordinación interinstitucional con la Oficina de Gestión del Riesgo de Desastres de la DIRIS Lima Centro y otras entidades competentes, a fin de optimizar el desarrollo de las actividades conjuntas y asegurar el cumplimiento de los compromisos asumidos.
- Efectuar revisiones periódicas de los planes de contingencia, protocolos y procedimientos de actuación frente a emergencias, así como de los directorios de comunicación, garantizando su actualización, difusión y disponibilidad para el personal responsable de su aplicación.
- Implementar mecanismos de seguimiento y evaluación de las actividades en materia de GRD, mediante instrumentos e indicadores que permitan medir el nivel de cumplimiento de las metas establecidas, reconocer oportunamente las limitaciones existentes y plantear acciones de mejora continua.

3. Pendiente o tareas en curso:

- Continuar fortaleciendo la articulación con la DIRIS Lima Centro respecto al proceso de incorporación de nuevos brigadistas institucionales para el año 2026. Al respecto, se informa que ya se desarrolló la etapa de preselección de los postulantes. Queda pendiente la realización del Curso de Formación de Brigadistas de Salud en Emergencias y Desastres y las coordinaciones logísticas que deriven.
- Reforzar las actividades de supervisión y control relacionadas con el cumplimiento de los productos establecidos en el Programa Presupuestal 0068 (PP 0068), así como realizar el seguimiento de las recomendaciones formuladas por los órganos competentes, promoviendo su atención dentro de los plazos correspondientes.
- Continuar con las coordinaciones y acciones técnicas necesarias para desarrollar el Índice de Seguridad Hospitalaria (ISH) del Hospital Víctor Larco Herrera.
- Impulsar la programación de nuevas actividades de capacitación dirigidas al personal asistencial y administrativo, priorizando contenidos relacionados con la preparación y respuesta ante emergencias, gestión de riesgos y continuidad de los servicios institucionales.
- Pendiente las coordinaciones para el mantenimiento correctivo de la torre de comunicación de la institución.

III. CONCLUSIONES:

En el periodo correspondiente al mes de octubre se realizaron acciones de monitoreo y seguimiento de eventos asociados a emergencias, desastres y accidentes. De igual manera, se avanzó en la elaboración de los productos técnicos previstos, considerando la disponibilidad y capacidad operativa del personal asignado al EMED Salud HVLH.

IV. RECOMENDACIONES:

Tomar las medidas correspondientes para la publicación en la página de la institución el presente Informe de Gestión.

Sin otro particular.

Atentamente,

MINISTERIO DE SALUD
HOSPITAL VICTOR LARCO HERRERA

M.C. NATALIA AGUILAR CERDEÑA
RESPONSABLE TÉCNICO DEL PPR 068

NAC/ scqg
Cc. Of. Administrativa
C.c. Archivo

GALERÍA FOTOGRÁFICA

Capacitación teórico-práctico dirigido a brigadistas y personal de la institución: "Soporte Vital Básico y Reanimación Cardiopulmonar"
(Fecha: 06/10/2026 – Oficina de UGRED)



Participación en el TERCER SIMULCRO NOCTURNO
(Fecha: 13/10/2026 – Hospital Víctor Larco Herrera)









Capacitación al personal de la Institución: "Actuación en Sismos y Triaje de Pacientes"
(Fecha: 28/10/2026 – Pab. 01)



Asistencia técnica por parte de DIGERD para el seguimiento de las actividades del PPR 068
(Fecha: 30/10/2026 – Oficina de UGRED)



