"Decenio de la Igualdad de Oportunidades para Mujeres y Hombres"
"Año de la Esperanza y el Fortalecimiento de la Democracia"

INFORME N° 015-2026-RPPRRVAED-HVLH / MINSA

A : **DRA. JUDY SORAYA LÓPEZ ARIAS**
Directora General del HVLH

DE : **DRA. NATALIA AGUILAR CERDEÑA**
Responsable Técnico del PPR 068

ASUNTO : **INFORME DE GESTIÓN DEL EMED SALUD HVLH CORRESPONDIENTE AL MES DE MAYO DEL 2026**

FECHA : Lima, 04 de junio de 2026

Tengo a bien dirigirme a usted para saludarle cordialmente y a la vez hacerle llegar el Informe de Gestión del EMED Salud HVLH correspondiente al mes de mayo del año 2026 para la revisión y publicación del mismo, al respecto se detalla a continuación:

I. ESTADO SITUACIONAL

1.1. Estado situación actual del EMED Salud

El EMED Salud HVLH, funciona permanentemente en el monitoreo de peligros, emergencias y desastres. Asimismo, gestiona la información para la oportuna toma de decisiones del Grupo de Trabajo de Gestión del Riesgo de Desastres HVLH.
Para ello actualmente el EMED Salud cuenta con los siguientes módulos operativos:

- **MÓDULO EVALUADOR:** Se encarga de dirigir, supervisar y coordinar las actividades y funcionamiento de los módulos operativos en el EMED Salud HVLH.
- **MÓDULO DE OPERACIONES:** Se encarga del procesamiento de la información correspondiente a los daños a la salud o a la infraestructura de salud producto de las emergencias y desastres en su jurisdicción.
- **MÓDULO DE MONITOREO:** Se encarga del monitoreo permanente de la información proveniente de las instituciones técnico-científicas nacionales e internacionales y de los medios de comunicación y redes sociales, sobre fenómenos que puedan ocasionar emergencias o desastres.
- **MÓDULO DE LOGÍSTICA:** Se encarga del acopio y gestión de la información referente a las brechas y necesidades de los recursos en salud basado en el EDAN Salud de su respectiva jurisdicción, coordina, consolida y evalúa la distribución e inventario de los almacenes existentes, equipos operativos para la oportuna y adecuada respuesta frente a emergencias y desastres.
- **MÓDULO DE ANÁLISIS:** Se encarga de realizar el análisis de la información procesada por los módulos de monitoreo, operaciones, logística, de coordinación interinstitucional, emitiendo opinión mediante informes técnicos con frecuencia diaria, semanal o mensual, para lo cual debe contar con la disponibilidad de información estadística e histórica del área jurisdiccional. Además de mantener actualizada la sala de crisis brindando a su vez ayuda memoria en emergencias y desastres.

- **MÓDULO DE COMUNICACIONES:** Se encarga de administrar las redes de comunicación, garantizando su operatividad y disponibilidad, manteniendo un enlace permanente con los COE de otros sectores. En este módulo se integra los sistemas de radiocomunicación e informática.

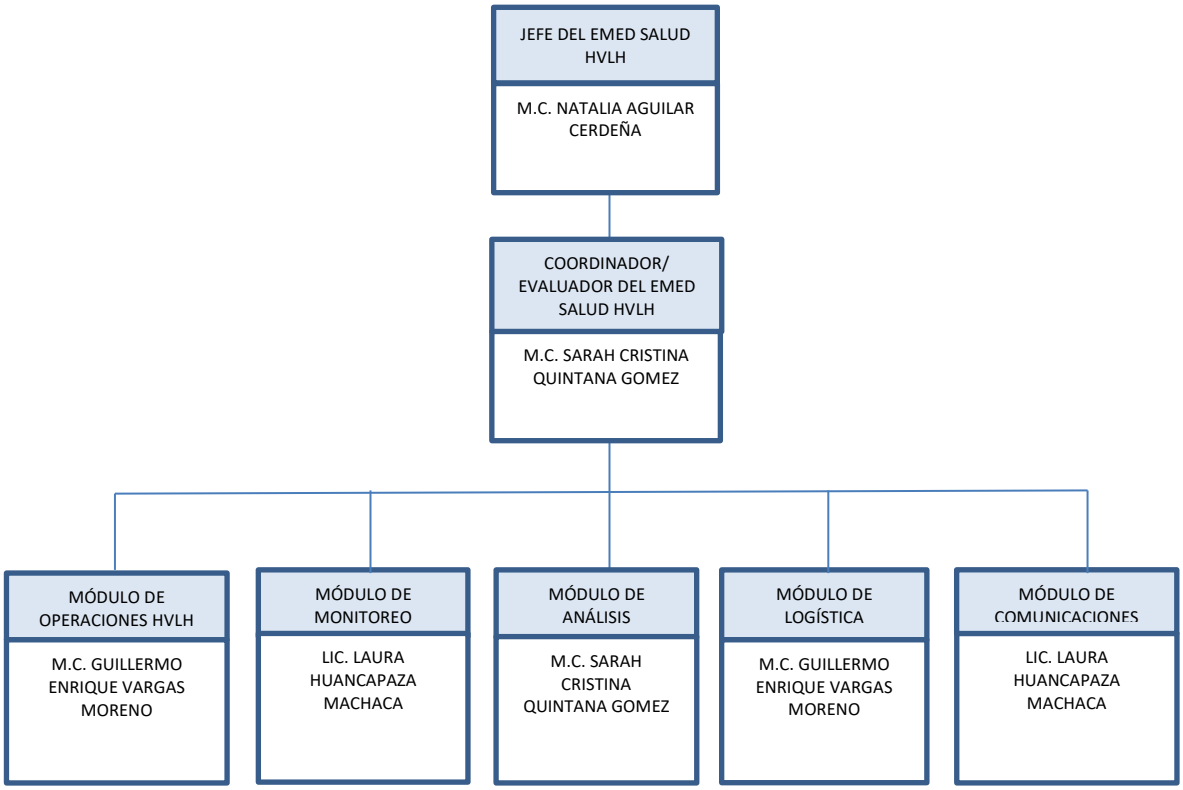

1.2. Espacio físico y recursos disponibles para el funcionamiento del EMED Salud:

1.2.1. Croquis de ubicación de la Unidad Funcional de Gestión del Riesgo de Desastres:

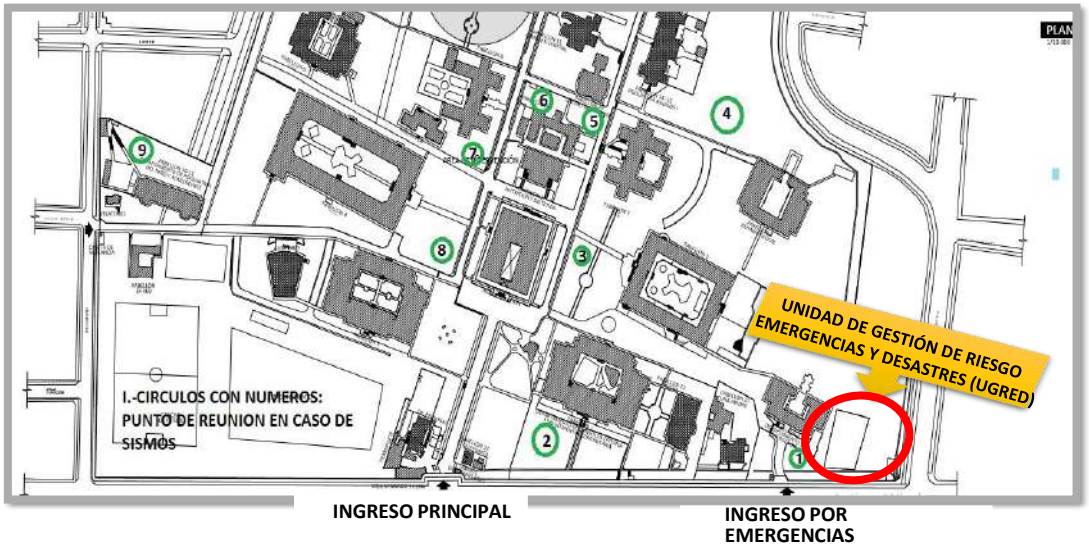

1.2.2. Espacio físico del EMED SALUD HVLH:







1.2.1. Recursos mínimos y disponibles del EMED Salud:

ITEM	CANTIDAD	ESTADO DE OPERATIVIDAD	SITUACIÓN
INFRAESTRCUTURA MÓVIL/FIJA			
Carpas	5	REGULAR	CONTINGENCIA
Baño Portátil	1	REGULAR	CONTINGENCIA
MOBILIARIO			
Maletín de Abordaje	1	BUENO	CONTINGENCIA
Camillas plegables	12	BUENO	CONTINGENCIA
Camillas rígidas	5	BUENO	CONTINGENCIA
Sillas de ruedas	1	MALO	CONTINGENCIA
Sillas fijas de plástico	10	BUENO	EN USO
Collarines para adultos	15	BUENO	CONTINGENCIA
Cascos rojos	12	BUENO	CONTINGENCIA
Cascos blancos	19	BUENO	CONTINGENCIA
Linternas de mano	14	BUENO	CONTINGENCIA
Megáfonos	2	BUENO	EN USO
Camilla telescópica	1	BUENO	CONTINGENCIA
Colchonetas	35	BUENO	CONTINGENCIA
Mesas plegables	4	BUENO	EN USO
Conos de seguridad	9	BUENO	CONTINGENCIA
Camilla de Lona Plegable	3	BUENO	CONTINGENCIA
Estabilizador de voltaje de 4 salidas 220 v	1	BUENO	CONTINGENCIA
Estante de ángulos ranurados	4	BUENO	EN USO
Equipo de iluminación	2	REGULAR	CONTINGENCIA
Luminaria con Lampara Led con panel solar	4	BUENO	CONTINGENCIA
EQUIPOS RADIO COMUNICACIONES			
Equipo de Radio Base (VHF)	1	BUENO	EN USO
Equipo de Radio VHF Portátil	4	BUENO	CONTINGENCIA
Equipo de Radio Tetra	1	BUENO	EN USO
EQUIPO BIOMÉDICO			
Oxímetro de pulso	6	BUENO	CONTINGENCIA
Set de cirugía menor	2	BUENO	CONTINGENCIA
Tensiómetros digitales	4	BUENO	CONTINGENCIA
Glucómetro	4	BUENO	CONTINGENCIA
EQUIPOS ELECTROMECANICOS OPERATIVOS			
Grupos electrógenos	2	REGULAR	CONTINGENCIA
Equipo de aire acondicionado portátil	2	BUENO	CONTINGENCIA

EQUIPOS DE OFICINA			
Computadora personal portátil	1	REGULAR	EN USO
Impresora multifuncional	1	BUENO	EN USO
Computadora de escritorio	1	BUENO	EN USO
Proyector multimedia	1	BUENO	EN USO
Escritorio de melamina	2	BUENO	EN USO
Armario de melamina	3	BUENO	EN USO
Archivador de Melamina	1	BUENO	EN USO
Equipo móvil	1	BUENO	EN USO
Sillas giratorias	2	BUENO	EN USO
Silla fija de metal	5	BUENO	EN USO
Banca de asientos múltiples de 4 cuerpos	4	BUENO	EN USO
Pizarra acrílica	3	BUENO	EN USO
Televisor LED 55 in	1	BUENO	EN USO
Teléfono fijo	1	BUENO	EN USO
Ecran	1	REGULAR	EN USO
Modem de internet portátil	1	BUENO	EN USO
VEHÍCULOS DE SOPORTE OPERATIVO			
Ambulancia TOYOTA	1	BUENO	EN USO
Ambulancia TOYOTA	1	BUENO	EN USO
Minivan HYUNDAI	1	BUENO	EN USO
Minivan HYUNDAI	1	BUENO	EN USO
Camioneta TOYOTA	1	BUENO	EN USO

Fuente: Unidad de Gestión del Riesgo de Emergencias y Desastres - HVLH

1.3. Recurso humano del EMED Salud:

Actualmente, el EMED Salud Hospital Víctor Larco Herrera cuenta con 04 recursos humanos, de los cuales:

Tabla 1. Recursos humanos del EMED SALUD HVLH. Fuente: EMED SALUD HVLH

N°	APELLIDO, NOMBRE	MODALIDAD LABORAL	PUESTO DE TRABAJO	TURNO
01	Aguilar Cerdeña, Natalia	CAS	Responsable Técnico del PPR 068	Lun-Vie (8:00 - 16:15 hrs.)
02	Quintana Gomez, Sarah Cristina	CAS	Coordinador General del EMED SALUD HVLH	Lun-Vie (8:00 – 14:00 hrs.)
03	Vargas Moreno, Guillermo Enrique	Locador de servicios	Especialista Gestión de Riesgos y Desastres	Lun-Vie (14:00 – 20:00 hrs.)
04	Huancapaza Machaca, Laura	Locador de servicios	Asistente Administrativo	Lun-Vie (8:00 -16:15 hrs.)

1.4. Metas establecidas por el EMED Salud y avances:

En la tabla 2, se describen las metas propuestas en la gestión del EMED Salud HVLH, dichos indicadores se reflejan en las metas físicas POI 2026 del PP068. A continuación,el avance hasta el mes de Mayo del presente año.

Tabla 2. Ejecución de metas físicas del PPR 068 – HVLH. Fuente: EMED SALUD HVLH

		Meta Física 2026	Avance de meta física/ PERIODO	
META	**DESCRIPCIÓN**		**Hasta Mayo**	**Avance (%)**
Meta 1	3000001 – 5004280: DESARROLLO DE INSTRUMENTOS ESTRATEGICOS PARA LA GESTION DEL RIESGO DE DESASTRES	6	2	33 %
Meta 2	3000734 – 5005560: DESARROLLO DE SIMULACROS EN GESTION REACTIVA	5	2	40 %
Meta 3	3000734 – 5005561: IMPLEMENTACION DE BRIGADAS PARA LA ATENCION FRENTE A EMERGENCIAS Y DESASTRES	1	0	0 %
Meta 4	3000734 - 5005610: ADMINISTRACION Y ALMACENAMIENTO DE INFRAESTRUCTURA MOVIL PARA LA ASISTENCIA FRENTE A EMERGENCIAS Y DESASTRES	1	0	0 %
Meta 5	3000734 - 5005612 - DESARROLLO DE LOS CENTROS Y ESPACIOS DE MONITOREO DE EMERGENCIAS Y DESASTRES	12	5	42%
Meta 6	3000738 - 5005580 - FORMACION Y CAPACITACION EN MATERIA DE GESTION DE RIESGO DE DESASTRES Y ADAPTACION AL CAMBIO CLIMATICO	400	232	58 %
Meta 7	3000740 - 5005585 - DESARROLLO DE ESTUDIOS DE VULNERABILIDAD Y RIESGO EN SERVICIOS PÚBLICOS	1	0	0 %
Meta 8	5005570 - 0074001 – SEGURIDAD FISICO FUNCIONAL DE SERVICIOS PUBLICOS	2	0	0 %

1.5. Análisis de los eventos registrados durante el mes de mayo en el distrito de Magdalena del Mar:

Información técnico resumida y analizada de los eventos adversos registrados durante el mes de mayo de 2026.

Tabla 3. Principales eventos registrados en el distrito de Magdalena durante el mes de mayo 2026. Fuente: CGBVP

N°	FECHA	DIRECCIÓN	PELIGRO/SITUACIÓN	ESTADO
01	01/05/2026 01:33:37 p.m.	AV. BRASIL Nro. 3545 - MAGDALENA DEL MAR	EMERGENCIA MEDICA / TRAUMATICAS / HERIDO POR CAIDA	ATENDIDO

02	06/05/2026 07:31:13 a.m.	JR. LEONCIO PRADO (CAPITAN DE NAVIO ULISES DELBOY) Nro. 1300 - MAGDALENA DEL MAR	EMERGENCIA MEDICA / TRAUMATICAS / HERIDO POR CAIDA	ATENDIDO
03	15/05/2026 07:42:56 p.m.	AV. JAVIER PRADO OESTE CRUCE CON LA AV. BRASIL MAGDALENA DEL MAR	EMERGENCIA MEDICA / EVENTOS CRITICOS TIEMPO-VIDA / INCONSCIENTE - DESMAYO	ATENDIDO
04	19/05/2026 09:11:55 a.m.	JR. RAMON CATILLA Nro. 130 - MAGDALENA DEL MAR	EMERGENCIA MEDICA / TRAUMATICAS / HERIDO POR CAIDA	ATENDIDO
05	23/05/2026 11:39:15 a.m	JR. TOMAS RAMSEY Nro. 764 - MAGDALENA DEL MAR	EMERGENCIA MEDICA / TRAUMATICAS / HERIDO POR CAIDA	ATENDIDO
06	29/05/2026 09:36:36 p.m.	BAJADA DE BRASIL - MAGDALENA DEL MAR	ACCIDENTE VEHICULAR / PARTICULAR / DESPISTE DE MOTO	ATENDIDO

Tabla 4. Principales eventos registrados a nivel nacional durante el mes de mayo 2026. Fuente: SENAMHI, IGP

N°	PELIGRO/ SITUACIÓN	LOCALIZACIÓN	NIVEL	INICIO DEL EVENTO	FIN DEL EVENTO	PRINCIPALES ACCIONES
01	Aviso N° 193-INCREMENTO DE VIENTO EN LA COSTA	AREQUIPA, CALLAO, ICA, LIMA, PIURA Y TUMBES	AMARILLO	Martes, 19 de Mayo de 2026 a las 00:00 horas	Martes, 19 de Mayo de 2026 a las 23:59 horas	MONITOREO PERMANENTE
02	Aviso N° 200-INCREMENTO DE VIENTO EN LA COSTA	ANCASH, AREQUIPA, CALLAO, ICA, LIMA, MOQUEGUA Y PIURA	NARANJA	Sábado, 23 de Mayo de 2026 a las 00:00 horas	Domingo, 24 de Mayo de 2026 a las 23:59 horas	MONITOREO PERMANENTE
03	IGP / CENSIS / RS 2026 – 0278	32 km al SO de Chilca, Cañete - Lima	VERDE	14/05/2026	-	MONITOREO PERMANENTE

1.6. Documentos normativos aprobados:

- Resolución Directoral que aprueba el "Plan de Contingencia por Semana Santa 2026": RD N°048-2026-DG-HVLH/MINSA (Febrero).
- Resolución Directoral que aprueba el Plan de Contingencia Frente a los Efectos de las Lluvias Intensas - Año 2026": RD N°062-2026-DG-HVLH/MINSA (Marzo).

1.7. Indicadores de Gestión:

- # Reportes diarios de sobredemanda/ # Días en el mes de mayo= 100%
- # de salas de crisis elaboradas/ # de semanas (mes de mayo) = 100%

1.8. Estrategias e intervenciones ejecutadas para el logro de los objetivos y metas:

- Se realizó una capacitación sobre Sistema de Comando de Incidentes, dirigido a los miembros del Grupo de Trabajo de la Gestión del Riesgo de Desastres del HVLH. Asimismo, se brindó algunos alcances sobre el primer simulacro nacional.
- Se llevó a cabo una capacitación teórico-práctico sobre los temas Comando de Incidentes y Traslado de Víctimas, a cargo del equipo

técnico del EMED HVLH, con la participación de personal de la institución el día 22 de mayo de 2026 en el turno mañana.
- Se llevó a cabo el ejercicio del Primer Simulacro Nacional Multipeligro el viernes 29 de mayo de 2026. Tuvo como objetivo fortalecer operativización del Plan de Respuesta Hospitalario en el que participan brigadistas de la institución, miembros del Grupo de Trabajo de la Gestión del Riesgo de Desastres, personal administrativo y de salud, pacientes y usuarios en general.
- Se realiza el monitoreo diario de eventos en la jurisdicción de magdalena del mar y revisión de los reportes de las principales instituciones técnicas.
- Se efectiviza el requerimiento de materiales de limpieza y aseo.

1.9. Productos elaborados por el EMED Salud, durante el periodo de mayo:

Estos son:
- **Informes técnicos:** Informe de gestión del EMED salud HVLH correspondiente al mes de mayo del 2026.
- **Sala de Crisis de Emergencias y Desastres:** 04 sala de crisis elaboradas.
- **Reporte de Situación en Sobredemanda:** 31 reportes elaborados.

Recursos disponibles para la respuesta en salud ante una emergencia o desastres:
- Según lo consignado en el inventario patrimonial, cuenta con los siguientes recursos para la respuesta en salud ante una emergencia o desastres:

N°	DESCRIPCIÓN	CANTIDAD	ESTADO
01	EQUIPO DE AIRE ACONDICIONADO DE 15000 BTU	02	BUENO
02	REFRIGERADORA ELÉCTRICA DOMÉSTICA	01	BUENO
03	SANITARIO PORTATIL	01	REGULAR
04	HORNO MICROONDAS	01	BUENO
05	GRUPO ELECTRÓGENO	02	REGULAR
06	OXÍMETRO PORTÁTIL	05	BUENO
07	CAMILLA DE METAL	13	BUENO
08	SILLA DE RUEDAS	01	REGULAR
09	GLUCÓMETRO	05	BUENO
10	TENSIÓMETRO	01	BUENO
11	COMPUTADORA PERSONAL PORTÁTIL	02	REGULAR
12	EXTINTOR DE GAS CARBÓNICO (CO2) 5 KG	12	BUENO
13	EXTINTOR DE ACETATO DE POSTASIO 6L	01	BUENO
14	EQUIPO DE RADIO BASE (VHF)	01	BUENO
15	EQUIPO DE RADIO VHF PORTÁTIL	04	BUENO
16	EQUIPO RADIO TETRA	01	BUENO
17	SILLA FIJA DE PLÁSTICO	35	BUENO
18	CARPAS DE CAMPAÑA	05	BUENO
19	AMBULANCIA TIPO II EQUIPADA	02	BUENO
20	MALETIN DE ABORDAJE	01	BUENO
21	TELEVISOR LED 55"	01	BUENO
22	BANCA DE ASIENTOS MÚLTIPLES DE POLIPROPILENO 4 CUERPOS	05	REGULAR

II. ANÁLISIS:

2.1. Aspectos positivos de la situación actual:

- Participación en actividades de capacitación en conjunto con otras instituciones.
- Se continúan con las coordinaciones y requerimientos de productos por metas del PPR 068 para el año 2026.
- Se desarrollan los procesos del EMED Salud HVLH de manera organizada. Se cumple con la elaboración de los productos establecidos en función al personal con el quecuenta la unidad actualmente.

2.2. Propuestas para la mejora de la situación actual:

- Retomar la ejecución de capacitaciones y simulacros en cada pabellón, de acuerdo al contexto real de cada servicio.
- Disposición de recursos financieros para cumplir con las actividades e incrementar los recursos disponibles para la respuesta en salud ante una emergencia o desastres.
- Desarrollo de capacitaciones con la participación de brigadistas y Grupo de Trabajo de la Gestión del Riesgo de Emergencias en el tema de respuesta ante eventos adversos.

2.3. Pendiente o tareas en curso:

- Se continuarán las coordinaciones con la Diris Lima Centro sobre el proceso de convocatoria de nuevos brigadistas en nuestra institución para el año 2026. Nos encontramos a la espera de la reunión pospuesta por Diris Lima Centro, a fin de concretar los acuerdos con la participación de los demás hospitales de la jurisdicción.
- Continuar con las coordinaciones para realización de capacitaciones en materia de GRD a brigadistas y trabajadores de la institución.
- Coordinar la programación presupuestal mínima necesaria para el cumplimiento de las metas.
- Mediate documento se solicitó a la Diris Lima Centro que brinde el apoyo con un profesional certificado para realizar la evaluación estructural de nuestras instalaciones para el desarrollo del Índice de Seguridad Hospitalaria en el año 2026. Pendiente el seguimiento de las coordinaciones para tal fin.

III. CONCLUSIONES:

En el mes de mayo se llevó a cabo el monitoreo ante emergencias por desastres y accidentes. Se han elaborado los productos establecidos en función al personal con el que cuenta el EMED Salud HVLH.

IV. RECOMENDACIONES:

Tomar las medidas correspondientes para la publicación en la página de la institución el presente Informe de Gestión.

Sin otro particular.

Atentamente,



NAC/ scqg
Cc. Of. Administrativa
C.c. Archivo

GALERÍA FOTOGRÁFICA

- **Capacitación: "Sistema de Comando de Incidentes y Traslado de Víctimas" dirigido a personal de la institución.**







- **PRIMER SIMULACRO NACIONAL MULTIPELIGRO**








BRIGADISTA

