



“Decenio de la Igualdad de Oportunidades para Mujeres y Hombres”
“Año de la Esperanza y el Fortalecimiento de la Democracia”

INFORME N°009-2026-RPPRRVAED-HVLH / MINSA

A : **DRA. JUDY SORAYA LÓPEZ ARIAS**
Directora General del HVLH

DE : **DRA. NATALIA AGUILAR CERDEÑA**
Responsable Técnico del PPR 068

ASUNTO : **INFORME DE GESTIÓN DEL EMED SALUD HVLH CORRESPONDIENTE
AL MES DE MARZO DEL 2026**

FECHA : Lima, 10 de abril de 2026

Tengo a bien dirigirme a usted para saludarle cordialmente y a la vez hacerle llegar el Informe de Gestión del EMED Salud HVLH correspondiente al mes de marzo del año 2026 para la revisión y publicación del mismo, al respecto se detalla a continuación:

I. ESTADO SITUACIONAL

1.1. Estado situación actual del EMED Salud

El EMED Salud HVLH, funciona permanentemente en el monitoreo de peligros, emergencias y desastres. Asimismo, gestiona la información para la oportuna toma de decisiones del Grupo de Trabajo de Gestión del Riesgo de Desastres HVLH.

Para ello actualmente el EMED Salud cuenta con los siguientes módulos operativos:

- **MÓDULO EVALUADOR:** Se encarga de dirigir, supervisar y coordinar las actividades y funcionamiento de los módulos operativos en el EMED Salud HVLH.
- **MÓDULO DE OPERACIONES:** Se encarga del procesamiento de la información correspondiente a los daños a la salud o a la infraestructura de salud producto de las emergencias y desastres en su jurisdicción.
- **MÓDULO DE MONITOREO:** Se encarga del monitoreo permanente de la información proveniente de las instituciones técnico-científicas nacionales e internacionales y de los medios de comunicación y redes sociales, sobre fenómenos que puedan ocasionar emergencias o desastres.
- **MÓDULO DE LOGÍSTICA:** Se encarga del acopio y gestión de la información referente a las brechas y necesidades de los recursos en salud basado en el EDAN Salud de su respectiva jurisdicción, coordina, consolida y evalúa la distribución e inventario de los almacenes existentes, equipos operativos para la oportuna y adecuada respuesta frente a emergencias y desastres.
- **MÓDULO DE ANÁLISIS:** Se encarga de realizar el análisis de la información procesada por los módulos de monitoreo, operaciones, logística, de coordinación interinstitucional, emitiendo opinión mediante informes técnicos con frecuencia diaria, semanal o mensual, para lo cual debe contar con la disponibilidad de información estadística e histórica del área jurisdiccional. Además de mantener actualizada la sala de crisis brindando a su vez ayuda memoria en emergencias y desastres.

“Decenio de la Igualdad de Oportunidades para Mujeres y Hombres”
“Año de la Esperanza y el Fortalecimiento de la Democracia”

- **MÓDULO DE COMUNICACIONES:** Se encarga de administrar las redes de comunicación, garantizando su operatividad y disponibilidad, manteniendo un enlace permanente con los COE de otros sectores. En este módulo se integra los sistemas de radiocomunicación e informática.

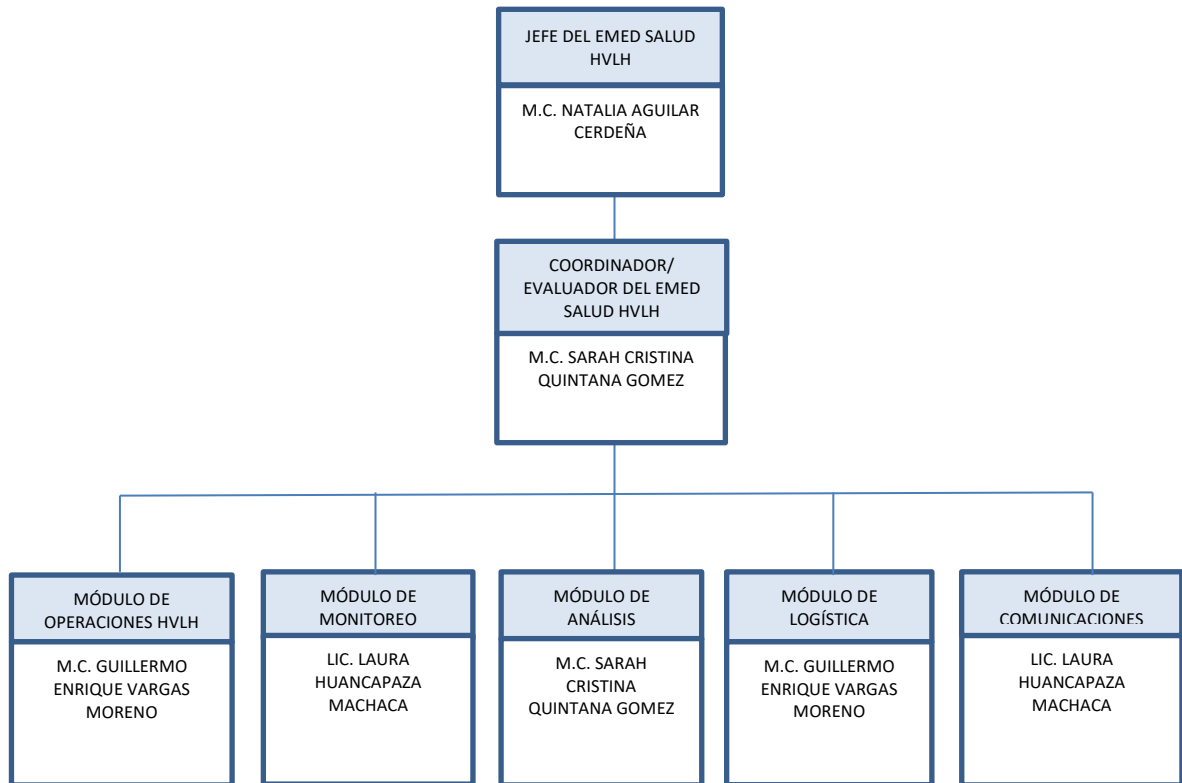

1.2. Espacio físico y recursos disponibles para el funcionamiento del EMED Salud:

1.2.1. Croquis de ubicación de la Unidad Funcional de Gestión del Riesgo de Desastres:

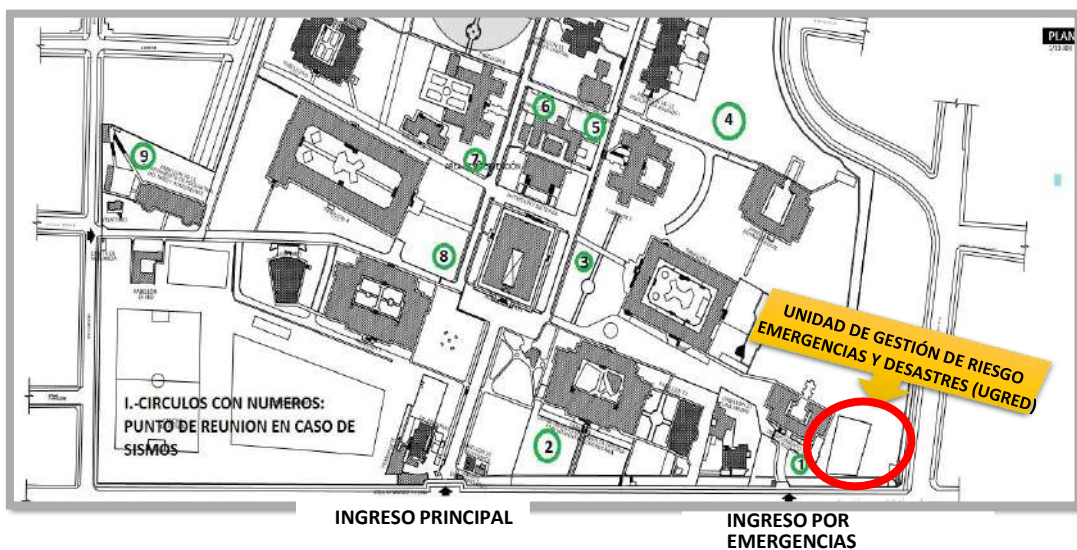

“Decenio de la Igualdad de Oportunidades para Mujeres y Hombres”
“Año de la Esperanza y el Fortalecimiento de la Democracia”

1.2.2. Espacio físico del EMED SALUD HVLH:





“Decenio de la Igualdad de Oportunidades para Mujeres y Hombres”
“Año de la Esperanza y el Fortalecimiento de la Democracia”

1.2.1. Recursos mínimos y disponibles del EMED Salud:

ITEM	CANTIDAD	ESTADO DE OPERATIVIDAD	SITUACIÓN
INFRAESTRUCTURA MÓVIL/FIJA			
Carpas	5	REGULAR	CONTINGENCIA
Baño Portátil	1	REGULAR	CONTINGENCIA
MOBILIARIO			
Maletín de Abordaje	1	BUENO	CONTINGENCIA
Camillas plegables	12	BUENO	CONTINGENCIA
Camillas rígidas	5	BUENO	CONTINGENCIA
Sillas de ruedas	1	MALO	CONTINGENCIA
Sillas fijas de plástico	10	BUENO	EN USO
Collarines para adultos	15	BUENO	CONTINGENCIA
Cascos rojos	12	BUENO	CONTINGENCIA
Cascos blancos	19	BUENO	CONTINGENCIA
Linternas de mano	14	BUENO	CONTINGENCIA
Megáfonos	2	BUENO	EN USO
Camilla telescópica	1	BUENO	CONTINGENCIA
Colchonetas	35	BUENO	CONTINGENCIA
Mesas plegables	4	BUENO	EN USO
Conos de seguridad	9	BUENO	CONTINGENCIA
Camilla de Lona Plegable	3	BUENO	CONTINGENCIA
Estabilizador de voltaje de 4 salidas 220 v	1	BUENO	CONTINGENCIA
Estante de ángulos ranurados	4	BUENO	EN USO
Equipo de iluminación	2	BUENO	CONTINGENCIA
Luminaria con Lampara Led con panel solar	4	BUENO	CONTINGENCIA
EQUIPOS RADIO COMUNICACIONES			
Equipo de Radio Base (VHF)	1	BUENO	EN USO
Equipo de Radio VHF Portátil	4	BUENO	CONTINGENCIA
Equipo de Radio Tetra	1	BUENO	EN USO
EQUIPO BIOMÉDICO			
Oxímetro de pulso	6	BUENO	CONTINGENCIA
Set de cirugía menor	2	BUENO	CONTINGENCIA
Tensiómetros digitales	4	BUENO	CONTINGENCIA
Glucómetro	4	BUENO	CONTINGENCIA
EQUIPOS ELECTROMECANICOS OPERATIVOS			
Grupos electrógenos	2	BUENO	CONTINGENCIA
Equipo de aire acondicionado portátil	2	BUENO	CONTINGENCIA



**“Decenio de la Igualdad de Oportunidades para Mujeres y Hombres”
“Año de la Esperanza y el Fortalecimiento de la Democracia”**

EQUIPOS DE OFICINA			
Computadora personal portátil	1	REGULAR	EN USO
Impresora multifuncional	1	BUENO	EN USO
Computadora de escritorio	1	BUENO	EN USO
Proyector multimedia	1	BUENO	EN USO
Escritorio de melamina	2	BUENO	EN USO
Armario de melamina	3	BUENO	EN USO
Archivador de Melamina	1	BUENO	EN USO
Equipo móvil	1	BUENO	EN USO
Sillas giratorias	2	BUENO	EN USO
Silla fija de metal	5	BUENO	EN USO
Banca de asientos múltiples de 4 cuerpos	4	BUENO	EN USO
Pizarra acrílica	3	BUENO	EN USO
Televisor LED 55 in	1	BUENO	EN USO
Teléfono fijo	1	BUENO	EN USO
Ecran	1	REGULAR	EN USO
Modem de internet portátil	1	BUENO	EN USO
VEHÍCULOS DE SOPORTE OPERATIVO			
Ambulancia TOYOTA	1	BUENO	EN USO
Ambulancia TOYOTA	1	BUENO	EN USO
Minivan HYUNDAI	1	BUENO	EN USO
Minivan HYUNDAI	1	BUENO	EN USO
Camioneta TOYOTA	1	BUENO	EN USO

Fuente: Unidad de Gestión del Riesgo de Emergencias y Desastres - HVLH

1.3. Recurso humano del EMED Salud:

Actualmente, el EMED Salud Hospital Víctor Larco Herrera cuenta con 04 recursos humanos, de los cuales:

Tabla 1. Recursos humanos del EMED SALUD HVLH. Fuente: EMED SALUD HVLH

N°	APELLIDO, NOMBRE	MODALIDAD LABORAL	PUESTO DE TRABAJO	TURNO
01	Aguilar Cerdeña, Natalia	CAS	Responsable Técnico del PPR 068	Lun-Vie (8:00 - 16:15 hrs.)
02	Quintana Gomez, Sarah Cristina	CAS	Coordinador General del EMED SALUD HVLH	Lun-Vie (8:00 – 14:00 hrs.)
03	Vargas Moreno, Guillermo Enrique	Locador de servicios	Especialista Gestión de Riesgos y Desastres	Lun-Vie (14:00 – 20:00 hrs.)
04	Huancapaza Machaca, Laura	Locador de servicios	Asistente Administrativo	Lun-Vie (8:00 -16:15 hrs.)

“Decenio de la Igualdad de Oportunidades para Mujeres y Hombres”
“Año de la Esperanza y el Fortalecimiento de la Democracia”

1.4. Metas establecidas por el EMED Salud y avances:

En la tabla 2, se describen las metas propuestas en la gestión del EMED Salud HVLH, dichos indicadores se reflejan en las metas físicas POI 2026 del PP068. A continuación, el avance hasta el mes de Marzo del presente año.

Tabla 2. Ejecución de metas físicas del PPR 068 – HVLH. Fuente: EMED SALUD HVLH

META	DESCRIPCIÓN	Meta Física 2026	Avance de meta física/ PERIODO	
			Hasta Marzo	Avance (%)
Meta 1	3000001 – 5004280: DESARROLLO DE INSTRUMENTOS ESTRATEGICOS PARA LA GESTION DEL RIESGO DE DESASTRES	6	2	33 %
Meta 2	3000734 – 5005560: DESARROLLO DE SIMULACROS EN GESTION REACTIVA	5	0	0 %
Meta 3	3000734 – 5005561: IMPLEMENTACION DE BRIGADAS PARA LA ATENCION FRENTE A EMERGENCIAS Y DESASTRES	1	0	0 %
Meta 4	3000734 - 5005610: ADMINISTRACION Y ALMACENAMIENTO DE INFRAESTRUCTURA MOVIL PARA LA ASISTENCIA FRENTE A EMERGENCIAS Y DESASTRES	1	0	0 %
Meta 5	3000734 - 5005612 - DESARROLLO DE LOS CENTROS Y ESPACIOS DE MONITOREO DE EMERGENCIAS Y DESASTRES	12	3	25%
Meta 6	3000738 - 5005580 - FORMACION Y CAPACITACION EN MATERIA DE GESTION DE RIESGO DE DESASTRES Y ADAPTACION AL CAMBIO CLIMATICO	400	168	42 %
Meta 7	3000740 - 5005585 - DESARROLLO DE ESTUDIOS DE VULNERABILIDAD Y RIESGO EN SERVICIOS PÚBLICOS	1	0	0 %
Meta 8	5005570 - 0074001 – SEGURIDAD FISICO FUNCIONAL DE SERVICIOS PUBLICOS	2	0	0 %

1.5. Análisis de los eventos registrados durante el mes de marzo en el distrito de Magdalena del Mar:

Información técnico resumida y analizada de los eventos adversos registrados durante el mes de marzo de 2026.

Tabla 3. Principales eventos registrados en el distrito de Magdalena durante el mes de marzo 2026. Fuente: CGBVP

N°	FECHA	DIRECCIÓN	PELIGRO/SITUACIÓN	ESTADO
01	01/03/2026 09:37:36 a.m..	COSTA VERDE ALT. BAJADA SUCRE - MAGDALENA DEL MAR	ACCIDENTE VEHICULAR / PARTICULAR / AUTOMOVIL	ATENDIDO

**“Decenio de la Igualdad de Oportunidades para Mujeres y Hombres”
“Año de la Esperanza y el Fortalecimiento de la Democracia”**

02	04/03/2026 09:17:45 p.m.	JR. LEONCIO PRADO 359 - MAGDALENA DEL MAR	EMERGENCIA MEDICA / TIPO MEDICO / DERRAME CEREBRAL - ACV	ATENDIDO
03	11/03/2026 08:21:27 a.m.	CALLE GERMAN SORIA N° 175 - MAGDALENA DEL MAR	EMERGENCIA MEDICA / TIPO MEDICO / DIFICULTAD RESPIRATORIA	ATENDIDO
04	15/03/2026 11:34:43 a.m.	JR. CORONEL FRANCISCO BOLOGNESI (ENRIQUE LLOSA) Nro. 195 - MAGDALENA DEL MAR	EMERGENCIA MEDICA / TIPO MEDICO / PACIENTE ENFERMO	ATENDIDO
05	25/03/2026 07:11:37 p.m.	PLAZA TUPAC AMARU - MAGDALENA DEL MAR	SERVICIO ESPECIAL / EVENTOS PUBLICOS / OTROS	ATENDIDO
06	31/03/2026 01:34:01 a.m.	JR. HUAMANGA (MARBELLA) Nro. 576 - MAGDALENA DEL MAR	EMERGENCIA MEDICA / EVENTOS CRITICOS TIEMPO - VIDA / INCONSCIENTE	ATENDIDO

Tabla 4. Principales eventos registrados a nivel nacional durante el mes de marzo 2026. Fuente: SENAMHI, IGP

N°	PELIGRO/ SITUACIÓN	LOCALIZACIÓN	NIVEL	INICIO DEL EVENTO	FIN DEL EVENTO	PRINCIPALES ACCIONES
01	Aviso N° 099- INCREMENTO DE VIENTO EN LA COSTA CENTRO	ANCASH, AREQUIPA, CALLAO, ICA, LA LIBERTAD, LAMBAEQUE, LIMA, MOQUEGUA, PIURA Y TACNA	ROJO	Domingo, 22 de Marzo de 2026 a las 00:00 horas	Martes, 24 de Marzo de 2026 a las 23:59 horas	MONITOREO PERMANENTE
02	Aviso N° 115- INCREMENTO DE VIENTO EN LA COSTA	ANCASH, AREQUIPA, CALLAO, ICA, LA LIBERTAD, LAMBAYEQUE, LIMA Y PIURA	AMARILLO	Domingo, 29 de Marzo de 2026 a las 10:00 horas	Lunes, 30 de Marzo de 2026 a las 23:59 horas	MONITOREO PERMANENTE
03	IGP / CENSIS / RS 2026 – 0152	9 km al NE de Lima, Lima - Lima	VERDE	19/03/2026	-	MONITOREO PERMANENTE

1.6. Documentos normativos aprobados:

- Resolución Directoral que aprueba el “Plan de Contingencia por Semana Santa 2026”: RD N°048-2026-DG-HVLH/MINSA (Febrero).
- Resolución Directoral que aprueba el Plan de Contingencia Frente a los Efectos de las Lluvias Intensas - Año 2026”: RD N°062-2026-DG-HVLH/MINSA (Marzo).

1.7. Indicadores de Gestión:

- # Reportes diarios de sobredemanda/ # Días en el mes de marzo= 100%
- # de salas de crisis elaboradas/ # de semanas (mes de marzo) = 100%

1.8. Estrategias e intervenciones ejecutadas para el logro de los objetivos y metas:

- El equipo técnico de UGRED participó como ponentes de a capacitación sobre RCP, OVACE y Hemorragias, dirigido al personal del Departamento de Emergencia.
- Se llevó a cabo la Feria Informativa de Gestión del Riesgo de

“Decenio de la Igualdad de Oportunidades para Mujeres y Hombres”
“Año de la Esperanza y el Fortalecimiento de la Democracia”

Emergencias y Desastres en las instalaciones del HVLH, dirigido a los trabajadores de la institución.

- Se realizan requerimientos de vestuario y útiles de escritorio para continuar con las actividades programadas.
- Se finalizó la convocatoria para la inscripción por medio virtual y presencial a trabajadores que deseen conformar las brigadas institucionales en el año 2026.
- Se asistió a la asistencia técnica virtual: Simulación Nacional ante Desastres de Gran Magnitud, convocada por la Municipalidad de Magdalena del Mar por invitación de INDECI.

1.9. Productos elaborados por el EMED Salud, durante el periodo de marzo:

Estos son:

- **Informes técnicos:** Informe de gestión del EMED salud HVLH correspondiente al mes de marzo del 2026.
- **Sala de Crisis de Emergencias y Desastres:** 04 sala de crisis elaboradas.
- **Reporte de Situación en Sobredemanda:** 31 reportes elaborados.

Recursos disponibles para la respuesta en salud ante una emergencia o desastres:

- Según lo consignado en el inventario patrimonial, cuenta con los siguientes recursos para la respuesta en salud ante una emergencia o desastres:

N°	DESCRIPCIÓN	CANTIDAD	ESTADO
01	EQUIPO DE AIRE ACONDICIONADO DE 15000 BTU	02	BUENO
02	REFRIGERADORA ELÉCTRICA DOMÉSTICA	01	BUENO
03	SANITARIO PORTATIL	01	REGULAR
04	HORNO MICROONDAS	01	BUENO
05	GRUPO ELECTRÓGENO	02	REGULAR
06	OXÍMETRO PORTÁTIL	05	BUENO
07	CAMILLA DE METAL	13	BUENO
08	SILLA DE RUEDAS	01	REGULAR
09	GLUCÓMETRO	05	BUENO
10	TENSIÓMETRO	01	BUENO
11	COMPUTADORA PERSONAL PORTÁTIL	02	REGULAR
12	EXTINTOR DE GAS CARBÓNICO (CO2) 5 KG	12	BUENO
13	EXTINTOR DE ACETATO DE POSTASIO 6L	01	BUENO
14	EQUIPO DE RADIO BASE (VHF)	01	BUENO
15	EQUIPO DE RADIO VHF PORTÁTIL	04	BUENO
16	EQUIPO RADIO TETRA	01	BUENO
17	SILLA FIJA DE PLÁSTICO	35	BUENO
18	CARPAS DE CAMPAÑA	05	BUENO
19	AMBULANCIA TIPO II EQUIPADA	02	BUENO
20	MALETIN DE ABORDAJE	01	BUENO
21	TELEVISOR LED 55”	01	BUENO
22	BANCA DE ASIENTOS MÚLTIPLES DE POLIPROPILENO 4 CUERPOS	05	REGULAR

II. ANÁLISIS:

2.1. Aspectos positivos de la situación actual:

- Se continúan con las coordinaciones y requerimientos de productos por metas del PPR 068 para el año 2026.
- Se desarrollan los procesos del EMED Salud HVLH de manera organizada. Se cumple con la elaboración de los productos establecidos en función al personal con el que cuenta la unidad actualmente.

2.2. Propuestas para la mejora de la situación actual:

- Desarrollo de capacitaciones y simulacros en cada pabellón, de acuerdo al contexto real de cada servicio.
- Disposición de recursos financieros para cumplir con las actividades e incrementar los recursos disponibles para la respuesta en salud ante una emergencia o desastres.

2.3. Pendiente o tareas en curso:

- Continuar con las coordinaciones para realización de capacitaciones en materia de GRD a brigadistas y trabajadores de la institución.
- Coordinar la programación presupuestal mínima necesaria para el cumplimiento de las metas.
- Pendiente la realización de la primera simulación del año 2026, se realizó la convocatoria a los miembros del Grupo de Trabajo del HVLH.
- Se continuarán las coordinaciones sobre el proceso de convocatoria de nuevos brigadistas.

III. CONCLUSIONES:

En el mes de marzo se llevó a cabo el monitoreo ante emergencias por desastres y accidentes. Se han elaborado los productos establecidos en función al personal con el que cuenta el EMED Salud HVLH.

IV. RECOMENDACIONES:

Tomar las medidas correspondientes para la publicación en la página de la institución el presente Informe de Gestión.

Sin otro particular.

Atentamente,

MINISTERIO DE SALUD
HOSPITAL VÍCTOR LARCO HERRERA

M.C. NATALIA AGUILAR CERDEÑA
RESPONSABLE TÉCNICO DEL PPR 068

NAC /lhm
Cc. Of. Administrativa
C.c. Archivo

“Decenio de la Igualdad de Oportunidades para Mujeres y Hombres”
“Año de la Esperanza y el Fortalecimiento de la Democracia”

GALERÍA FOTOGRÁFICA

Feria Informativa de Gestión del Riesgo de Desastres en el Hospital Víctor Larco Herrera



**“Decenio de la Igualdad de Oportunidades para Mujeres y Hombres”
“Año de la Esperanza y el Fortalecimiento de la Democracia”**



“Decenio de la Igualdad de Oportunidades para Mujeres y Hombres”
“Año de la Esperanza y el Fortalecimiento de la Democracia”

Capacitación dirigida al personal que labora en el Departamento de Emergencia



“Decenio de la Igualdad de Oportunidades para Mujeres y Hombres”
“Año de la Esperanza y el Fortalecimiento de la Democracia”

Participación en la Asistencia Técnica de la Simulación Nacional Ante Desastre de Gran Magnitud 2026, por invitación de la Municipalidad de Magdalena del Mar.

N°	Denominación	Ámbito	Fecha	Hora
1.a	AÑO 2026 Simulación Regional Multipeligro	Nivel regional y local (GG, RR, y GG.LL)	Miércoles 01 de abril de 2026	08:00 a 14:00
1	1.b Simulación Nacional ante Desastre de Gran Magnitud	Nivel nacional (secciones)	Miércoles 11 de noviembre de 2026	08:00 a 14:00
2	Simulación ante Clima seguido de tsunami en la costa central	Nivel nacional (secciones), regional y local (GGRR y GGLL)	Miércoles 11 de noviembre de 2026	08:00 a 14:00