

**INFORME N°024-2025-RPPRRVAED-HVLH / MINSA**

A : **DRA. JUDY SORAYA LÓPEZ ARIAS**  
Directora General del HVLH

DE : **M.C. NATALIA AGUILAR CERDEÑA**  
Responsable Técnico del PPR 068

ASUNTO : **INFORME DE GESTIÓN DEL EMED SALUD HVLH CORRESPONDIENTE  
AL MES DE NOVIEMBRE DEL 2025**

FECHA : Lima, 02 de diciembre de 2025

Tengo a bien dirigirme a usted para saludarle cordialmente y a la vez hacerle llegar el Informe de Gestión del EMED Salud HVLH correspondiente al mes de noviembre del año 2025 para la revisión y publicación del mismo, al respecto se detalla a continuación:

**I. ESTADO SITUACIONAL****1.1. Estado situación actual del EMED Salud**

El EMED Salud HVLH, funciona permanentemente en el monitoreo de peligros, emergencias y desastres. Asimismo, gestiona la información para la oportuna toma de decisiones del Grupo de Trabajo de Gestión del Riesgo de Desastres HVLH.

Para ello actualmente el EMED Salud cuenta con los siguientes módulos operativos:

- **MÓDULO EVALUADOR:** Se encarga de dirigir, supervisar y coordinar las actividades y funcionamiento de los módulos operativos en el EMED Salud HVLH.
- **MÓDULO DE OPERACIONES:** Se encarga del procesamiento de la información correspondiente a los daños a la salud o a la infraestructura de salud producto de las emergencias y desastres en su jurisdicción.
- **MÓDULO DE MONITOREO:** Se encarga del monitoreo permanente de la información proveniente de las instituciones técnico-científicas nacionales e internacionales y de los medios de comunicación y redes sociales, sobre fenómenos que puedan ocasionar emergencias o desastres.
- **MÓDULO DE LOGÍSTICA:** Se encarga del acopio y gestión de la información referente a las brechas y necesidades de los recursos en salud basado en el EDAN Salud de su respectiva jurisdicción, coordina, consolida y evalúa la distribución e inventario de los almacenes existentes, equipos operativos para la oportuna y adecuada respuesta frente a emergencias y desastres.
- **MÓDULO DE ANÁLISIS:** Se encarga de realizar el análisis de la información procesada por los módulos de monitoreo, operaciones, logística, de coordinación interinstitucional, emitiendo opinión mediante informes técnicos con frecuencia diaria, semanal o mensual, para lo cual debe contar con la disponibilidad de información estadística e histórica del área jurisdiccional. Además de mantener actualizada la sala de crisis brindando a su vez ayuda memoria en emergencias y desastres.

- **MÓDULO DE COMUNICACIONES:** Se encarga de administrar las redes de comunicación, garantizando su operatividad y disponibilidad, manteniendo un enlace permanente con los COE de otros sectores. En este módulo se integra los sistemas de radiocomunicación e informática.

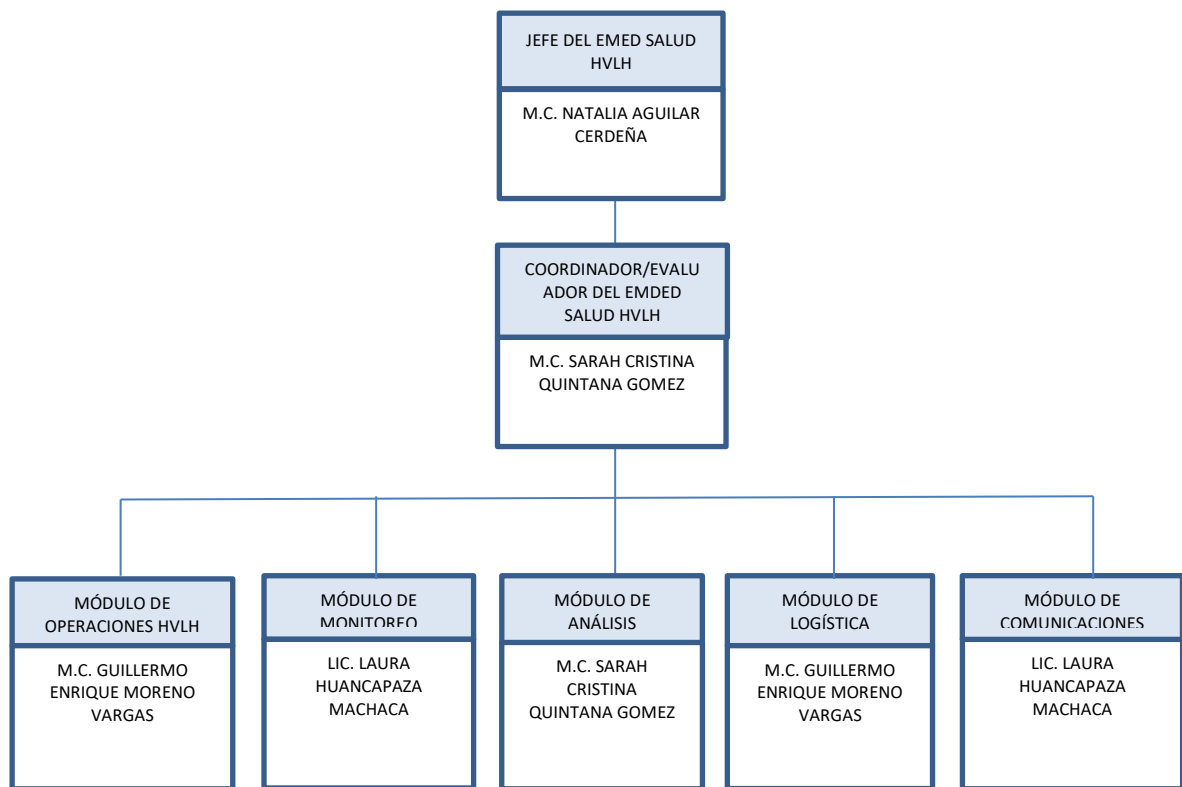

## 1.2. Espacio físico y recursos disponibles para el funcionamiento del EMED Salud:

### 1.2.1. Croquis de ubicación de la Unidad Funcional de Gestión del Riesgo de Desastres:

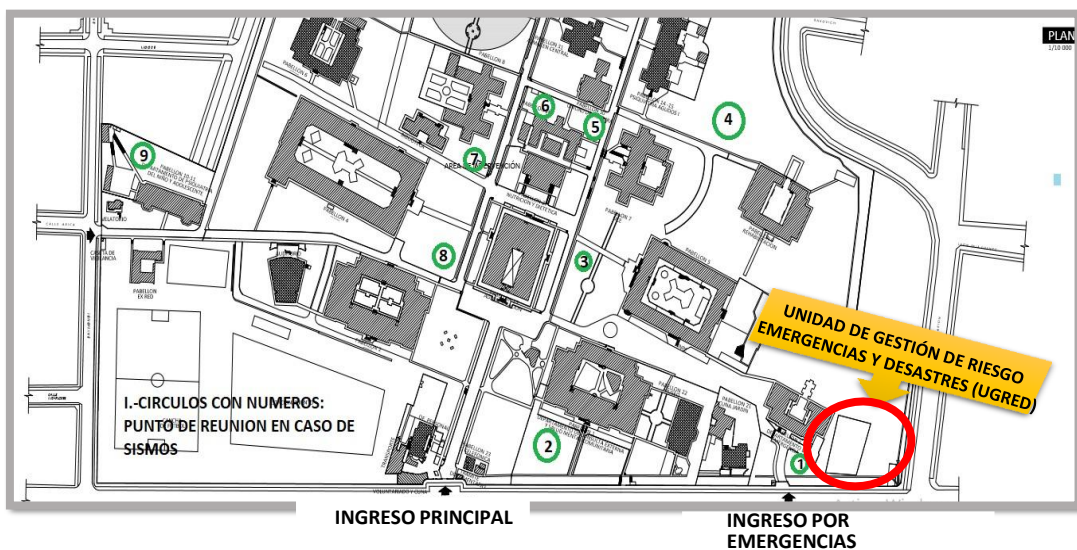

### 1.2.2. Espacio físico del EMED SALUD HVLH:

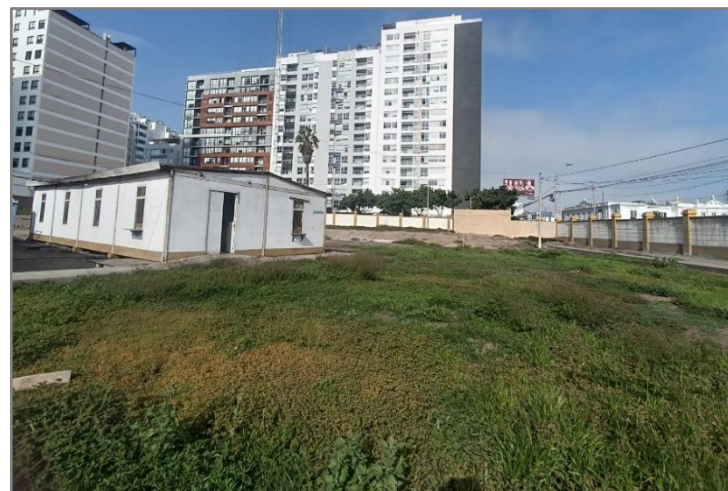



### 1.2.1. Recursos mínimos y disponibles del EMED Salud:

ITEM	CANTIDAD	ESTADO DE OPERATIVIDAD	SITUACIÓN
<b>INFRAESTRUTURA MÓVIL/FIJA</b>			
Carpas	5	REGULAR	CONTINGENCIA
Baño Portátil	1	REGULAR	CONTINGENCIA
<b>MOBILIARIO</b>			
Maletín de Abordaje	1	BUENO	CONTINGENCIA
Camillas plegables	12	BUENO	CONTINGENCIA
Camillas rígidas	5	BUENO	CONTINGENCIA
Sillas de ruedas	1	MALO	CONTINGENCIA
Sillas fijas de plástico	10	BUENO	EN USO
Collarines para adultos	15	BUENO	CONTINGENCIA
Cascos rojos	12	BUENO	CONTINGENCIA
Cascos blancos	19	BUENO	CONTINGENCIA
Linternas de mano	14	BUENO	CONTINGENCIA
Megáfonos	2	BUENO	EN USO
Camilla telescópica	1	BUENO	CONTINGENCIA
Colchonetas	35	BUENO	CONTINGENCIA
Mesas plegables	4	BUENO	EN USO
Conos de seguridad	9	BUENO	CONTINGENCIA
Camilla de Lona Plegable	3	BUENO	CONTINGENCIA
Estabilizador de voltaje de 4 salidas 220 v	1	BUENO	CONTINGENCIA
Estante de ángulos ranurados	4	BUENO	EN USO
Equipo de iluminación	2	BUENO	CONTINGENCIA
Luminaria con Lampara Led	4	BUENO	CONTINGENCIA
<b>EQUIPOS RADIO COMUNICACIONES</b>			
Equipo de Radio Base (VHF)	1	BUENO	EN USO
Equipo de Radio VHF Portátil	4	BUENO	CONTINGENCIA
Equipo de Radio Tetra	1	BUENO	EN USO
<b>EQUIPO BIOMÉDICO</b>			
Oxímetro de pulso	6	BUENO	CONTINGENCIA
Set de cirugía menor	2	BUENO	CONTINGENCIA
Tensiómetros digitales	4	BUENO	CONTINGENCIA
Glucómetro	4	BUENO	CONTINGENCIA
<b>EQUIPOS ELECTROMECANICOS OPERATIVOS</b>			
Grupos electrógenos	2	BUENO	CONTINGENCIA
Equipo de aire acondicionado portátil	2	BUENO	CONTINGENCIA

<b>EQUIPOS DE OFICINA</b>			
Computadora personal portátil	1	REGULAR	EN USO
Impresora multifuncional	1	BUENO	EN USO
Computadora de escritorio	1	BUENO	EN USO
Proyector multimedia	1	BUENO	EN USO
Escritorio de melamina	2	BUENO	EN USO
Armario de melamina	3	BUENO	EN USO
Archivador de Melamina	1	BUENO	EN USO
Equipo móvil	1	BUENO	EN USO
Sillas giratorias	2	BUENO	EN USO
Silla fija de metal	5	BUENO	EN USO
Banca de asientos múltiples de 4 cuerpos	4	BUENO	EN USO
Pizarra acrílica	3	BUENO	EN USO
Televisor LED 55 in	1	BUENO	EN USO
Teléfono	1	BUENO	EN USO
Ecran	1	REGULAR	EN USO
<b>VEHÍCULOS DE SOPORTE OPERATIVO</b>			
Ambulancia TOYOTA	1	BUENO	EN USO
Ambulancia TOYOTA	1	BUENO	EN USO
Minivan HYUNDAI	1	BUENO	EN USO
Minivan HYUNDAI	1	BUENO	EN USO
Camioneta TOYOTA	1	BUENO	EN USO

*Fuente: Unidad de Gestión del Riesgo de Emergencias y Desastres - HVLH*

### 1.3. Recurso humano del EMED Salud:

Actualmente, el EMED Salud Hospital Víctor Larco Herrera cuenta con 04 recursos humanos, de los cuales:

*Tabla 1. Recursos humanos del EMED SALUD HVLH. Fuente: EMED SALUD HVLH*

<b>N°</b>	<b>APELLIDO, NOMBRE</b>	<b>MODALIDAD LABORAL</b>	<b>PUESTO DE TRABAJO</b>	<b>TURNO</b>
01	Aguilar Cerdeña, Natalia	CAS	Responsable Técnico del PPR 068	Lun-Vie (8:00 - 16:15 hrs.)
02	Quintana Gomez, Sarah Cristina	CAS	Coordinador General del EMED SALUD HVLH	Lun-Vie (8:00 – 14:00 hrs.)
03	Moreno Vargas, Guillermo Enrique	Locador de servicios	Especialista Gestión de Riesgos y Desastres	Lun-Vie (14:00 – 20:00 hrs.)
04	Huancapaza Machaca, Laura	Locador de servicios	Asistente Administrativo	Lun-Vie (8:00 -16:15 hrs.)

#### 1.4. Metas establecidas por el EMED Salud y avances:

En la tabla 2, se describen las metas propuestas en la gestión del EMED Salud HVLH, dichos indicadores se reflejan en las metas físicas POI 2025 del PP068. A continuación, el avance hasta el mes de Noviembre del presente año.

*Tabla 2. Ejecución de metas físicas del PPR 068 – HVLH. Fuente: EMED SALUD HVLH*

META	DESCRIPCIÓN	Meta Física 2025	Avance de meta física/ PERIODO	
			Hasta Noviembre	Avance (%)
Meta 1	3000001 – 5004280: “DESARROLLO DE INSTRUMENTOS ESTRATEGICOS PARA LA GESTION DEL RIESGO DE DESASTRES”	6	5	83%
Meta 2	3000734 – 5005560: “DESARROLLO DE SIMULACROS EN GESTION REACTIVA”	5	5	100%
Meta 3	3000734 – 5005561: “IMPLEMENTACION DE BRIGADAS PARA LA ATENCION FRENTE A EMERGENCIAS Y DESASTRES”	1	0	0 %
Meta 4	3000734 - 5005610: “ADMINISTRACION Y ALMACENAMIENTO DE INFRAESTRUCTURA MOVIL PARA LA ASISTENCIA FRENTE A EMERGENCIAS Y DESASTRES”	1	1	100%
Meta 5	3000734 - 5005612 - DESARROLLO DE LOS CENTROS Y ESPACIOS DE MONITOREO DE EMERGENCIAS Y DESASTRES	12	11	92%
Meta 6	3000738 - 5005580 - FORMACION Y CAPACITACION EN MATERIA DE GESTION DE RIESGO DE DESASTRES Y ADAPTACION AL CAMBIO CLIMATICO	400	398	100%
Meta 7	3000740 - 5005585 - SEGURIDAD FISICO FUNCIONAL DE SERVICIOS PUBLICOS	2	2	100 %

#### 1.5. Análisis de los eventos registrados durante el mes de noviembre en el distrito de Magdalena del Mar:

Información técnico resumida y analizada de los eventos adversos registrados durante el mes de noviembre de 2025.

*Tabla 3. Principales eventos registrados en el distrito de Magdalena durante el mes de noviembre. Fuente: CGBVP*

Nº	FECHA	DIRECCIÓN	PELIGRO/SITUACIÓN	ESTADO
01	06/11/2025 10:35:43 p.m.	AV. JAVIER PRADO OESTE Nro. 800 - MAGDALENA DEL MAR	ACCIDENTE VEHICULAR / PARTICULAR / DESPISTE DE MOTO	ATENDIDO
02	10/11/2025 10:44:20 p.m.	AV. BRASIL Nro. 3956 - MAGDALENA DEL MAR	EMERGENCIA MEDICA / EVENTOS CRITICOS TIEMPO-VIDA / INCONSCIENTE - DESMAYO	ATENDIDO

03	15/11/2025 05:36:01 p.m.	JR. BOLIVAR Nro. 369- MAGDALENA DEL MAR	ACCIDENTE VEHICULAR / PARTICULAR / DESPISTE DE MOTO	ATENDIDO
04	20/11/2025 01:36:33 p.m.	JR. RAMON CASTILLA Nro. 600 - MAGDALENA DEL MAR	EMERGENCIA MEDICA / TRAUMATICAS / HERIDO POR CAIDA	ATENDIDO
05	24/11/2025 09:15:51 p.m.	JR. CORONEL FRANCISCO BOLOGNESI (ENRIQUE LLOSA) Nro. 200 - MAGDALENA DEL MAR	EMERGENCIA MEDICA / TRAUMATICAS / HERIDO POR CAIDA	ATENDIDO
06	28/11/2025 09:50:06 a.m.	PJ A. TOBAR (GIL DE TABOADA) Nro. 153 - MAGDALENA DEL MAR	EMERGENCIA MEDICA / TRAUMATICAS / HERIDO POR CAIDA	ATENDIDO

*Tabla 4. Principales eventos registrados a nivel nacional durante el mes de noviembre. Fuente: SENAMHI, IGP*

N°	PELIGRO/ SITUACIÓN	LOCALIZACIÓN	NIVEL	INICIO DEL EVENTO	FIN DEL EVENTO	PRINCIPALES ACCIONES
01	Aviso N° 395 – INCREMENTO DE VIENTO EN LA COSTA	ANCASH, AREQUIPA, CALLAO, ICA, LA LIBERTAD, LAMBAYEQUE, LIMA, MOQUEGUA	NARANJA	Viernes, 07 de Noviembre de 2025 a las 00:00 horas	Viernes, 07 de Noviembre de 2025 a las 23:59 horas	MONITOREO PERMANENTE
02	Aviso N° 410- INCREMENTO DE VIENTO EN LA COSTA SUR	AREQUIPA, ICA, MOQUEGUA, TACNA	AMARILLO	Domingo , 16 de Noviembre de 2025 a las 10:00 horas	Domingo, 16 de Noviembre de 2025 a las 23:59 horas	MONITOREO PERMANENTE
03	IGP / CENSIS / RS 2025 - 0772	13 km al SO de Matucana, Huarochirí - Lima	VERDE	23/11/2025	-	MONITOREO PERMANENTE

#### 1.6. Documentos normativos aprobados:

- Resolución Directoral que aprueba el Documento Técnico: “Plan de Contingencia por Sismo de Gran Magnitud seguido de Tsunami” – 2025, del Hospital Víctor Larco Herrera: RD 0586-2025-DG-HVLH/MINSA
- Resolución Directoral N° 115-2025-DG-HVLH/MINSA que aprueba el Documento Técnico: “Plan de Continuidad Operativa del Hospital Víctor Larco Herrera 2025”.
- Resolución Directoral que aprueba el Documento Técnico: “Plan de Contingencia por Fiestas Patrias 2025 del Hospital Víctor Larco Herrera”: RD N° 149-2025-DG-HVLH/MINSA
- Resolución Directoral N° 215-2025-DG-HVLH/MINSA que aprueba el Documento Técnico: “Plan de Contingencia por la Procesión del Señor de los Milagros”.
- Resolución Directoral N° 247-2025-DG-HVLH/MINSA que aprueba el “Plan de Respuesta Hospitalaria Frente a Emergencias y Desastres 2025” del Hospital Víctor Larco Herrera”.

#### 1.7. Indicadores de Gestión:

- # Reportes diarios de sobredemanda/ # Días en el mes de noviembre= 100%
- # de salas de crisis elaboradas/ # de semanas (mes de noviembre) = 100%

#### 1.8. Estrategias e intervenciones ejecutadas para el logro de los objetivos y metas:

- El equipo técnico del EMED HVLH participó en la reunión vía

plataforma virtual sobre el Índice de Seguridad Hospitalaria, organizado por DIGERD.

- Se participó en el IV Seminario Gestión del Riesgo de desastres en Salud: “Preparación y Resiliencia Hospitalaria”, organizado por la Unidad Funcional de Gestión del Riesgo de Desastres- Hospital de Emergencias José Casimiro Ulloa.
- Se realizó inspecciones y capacitaciones al personal de algunos pabellones de la institución relacionado a rutas de evacuación, señalizaciones y actuación en caso de sismos.
- Se coordinó la ejecución del mantenimiento de la infraestructura de la oficina de la Unidad de Gestión del Riesgo de Emergencias y Desastres.
- Se realizó el requerimiento del servicio de Internet inalámbrico Portátil.
- Se elaboró el “PLAN DE RESPUESTA HOSPITALARIA FRENTE A EMERGENCIAS Y DESASTRES 2025”.
- Se realizó el Curso de PRIMEROS AUXILIOS y RCP, dirigido a todo el personal de la Institución.

#### 1.9. Productos elaborados por el EMED Salud, durante el periodo de noviembre:

Estos son:

- **Informes técnicos:** Informe de gestión del EMED salud HVLH correspondiente al mes de Noviembre del 2025.
- **Sala de Crisis de Emergencias y Desastres:** 04 sala de crisis elaboradas.
- **Reporte de Situación en Sobredemanda:** 30 reportes elaborados.

#### Recursos disponibles para la respuesta en salud ante una emergencia o desastres:

- Según lo consignado en el inventario patrimonial, cuenta con los siguientes recursos para la respuesta en salud ante una emergencia o desastres:

N°	DESCRIPCIÓN	CANTIDAD	ESTADO
01	EQUIPO DE AIRE ACONDICIONADO DE 15000 BTU	02	BUENO
02	REFRIGERADORA ELÉCTRICA DOMÉSTICA	01	BUENO
03	SANITARIO PORTATIL	01	REGULAR
04	HORNO MICROONDAS	01	BUENO
05	GRUPO ELECTRÓGENO	02	BUENO
06	OXÍMETRO PORTÁTIL	05	BUENO
07	CAMILLA DE METAL	13	BUENO
08	SILLA DE RUEDAS	01	REGULAR
09	GLUCÓMETRO	05	BUENO
10	TENSIÓMETRO	01	BUENO
11	COMPUTADORA PERSONAL PORTÁTIL	02	REGULAR
12	EXTINTOR DE GAS CARBÓNICO (CO2) 5 KG	12	BUENO
13	EXTINTOR DE ACETATO DE POSTASIO 6L	01	BUENO
14	EQUIPO DE RADIO BASE (VHF)	01	BUENO
15	EQUIPO DE RADIO VHF PORTÁTIL	04	BUENO
16	EQUIPO RADIO TETRA	01	BUENO
17	SILLA FIJA DE PLÁSTICO	35	BUENO
18	CARPAS DE CAMPAÑA	05	BUENO
19	AMBULANCIA TIPO II EQUIPADA	02	BUENO

20	MALETIN DE ABORDAJE	01	BUENO
21	TELEVISOR LED 55”	01	BUENO
22	BANCA DE ASIENTOS MULTIPLES DE POLIPROPILENO 4 CUERPOS	05	REGULAR

## II. ANÁLISIS:

### 2.1. Aspectos positivos de la situación actual:

- Se desarrollan los procesos del EMED Salud HVLH de manera organizada. Se cumple con la elaboración de los productos establecidos en función al personal con el que cuenta la unidad actualmente.
- Se recibió una visita para la supervisión de la organización del EMED HVLH por parte del equipo técnico de la Diris Lima Centro, quien brindó algunos alcances y recomendaciones para la mejora del funcionamiento de la unidad.

### 2.2. Propuestas para la mejora de la situación actual:

- Desarrollo de capacitaciones relacionados a la gestión de riesgo de desastres.
- Disposición de recursos financieros para cumplir con las actividades e incrementar los recursos disponibles para la respuesta en salud ante una emergencia o desastres.
- Coordinación de inspecciones para evaluar rutas de evacuación y señaléticas en la institución, así como la adaptación al contexto de cada área.

### 2.3. Pendiente o tareas en curso:

- Se coordinó la realización del Curso: “Formación de Brigadistas Institucionales”; sin embargo, debido a contar con un número menor al requerido se dio por cancelado el inicio del curso. Pendiente reprogramación en los próximos meses.
- Continuar con las coordinaciones para realización de capacitaciones en materia de GRD a brigadistas y trabajadores de la institución.
- Coordinar la programación presupuestal mínima necesaria para el cumplimiento de las metas.
- El equipo técnico del EMED HVLH se encuentra en recopilación de información relacionada a la continuidad informática y de infraestructura de la institución para la elaboración y actualización de informes técnicos en materia de gestión del riesgo de desastres.



PERÚ

Ministerio  
de Salud

Viceministerio  
de Prestaciones y  
Aseguramiento en Salud

Hospital  
Víctor Larco Herrera

“Decenio de la Igualdad de Oportunidades para Mujeres y Hombres”  
“Año de la recuperación y consolidación de la economía peruana”

**III. CONCLUSIONES:**

En el mes de noviembre se llevó a cabo el monitoreo ante emergencias por desastres y accidentes. Se han elaborado los productos establecidos en función al personal con el que cuenta el EMED Salud HVLH.

**IV. RECOMENDACIONES:**

Tomar las medidas correspondientes para la publicación en la página de la institución el presente Informe de Gestión.

Sin otro particular.

Atentamente,

MINISTERIO DE SALUD  
HOSPITAL VÍCTOR LARCO HERRERA  
  
-----  
M.C. NATALIA AGUILAR CERDEÑA  
RESPONSABLE TÉCNICO DEL PPR 068

NAC /lhm  
Cc. Of. Administrativa  
C.c. Archivo

## GALERÍA FOTOGRÁFICA

### Participación en el Curso de Primeros Auxilios y RCP - 2025.



**“Decenio de la Igualdad de Oportunidades para Mujeres y Hombres”**  
**“Año de la recuperación y consolidación de la economía peruana”**

