



“Año del Bicentenario, de la consolidación de nuestra Independencia, y de la conmemoración de las heroicas batallas de Junín y Ayacucho”

INFORME N° 002-2024-RPPRRVAED-HVLH / MINSA

A : **M.C. ELIZABETH M. RIVERA CHÁVEZ**
Directora General del HVLH

DE : **M.C. CARLOS E. PALACIOS VALDIVIESO**
Responsable del Espacio de Monitoreo de Emergencias y Desastres en Salud HVLH

ASUNTO : **INFORME DE GESTIÓN DEL EMED SALUD HVLH CORRESPONDIENTE AL MES DE FEBRERO DEL 2024**

REFERENCIA : Oficio Circular N° 008-2024-DG-DIRIS-LC

FECHA : Lima, 05 de Marzo de 2024

Tengo a bien dirigirme a usted para saludarle cordialmente y a la vez hacerle llegar el Informe de Gestión del EMED Salud HVLH correspondiente al mes de febrero del 2024 para su revisión y publicación del mismo, al respecto se detalla a continuación:

I. ESTADO SITUACIONAL

1.1. Estado situación actual del EMED Salud

El EMED Salud HVLH, funciona permanentemente en el monitoreo de peligros, emergencias y desastres. Asimismo, gestiona la información para la oportuna toma de decisiones del Grupo de Trabajo de Gestión del Riesgo de Desastres HVLH.

Para ello actualmente el EMED Salud cuenta con los siguientes módulos operativos:

- **MODULO EVALUADOR:** Se encarga de dirigir, supervisar y coordinar las actividades y funcionamiento de los módulos operativos en el EMED Salud HVLH.
- **MÓDULO DE OPERACIONES:** Se encarga del procesamiento de la información correspondiente a los daños a la salud o a la infraestructura de salud producto de las emergencias y desastres en su jurisdicción.
- **MÓDULO DE MONITOREO:** Se encarga del monitoreo permanente de la información proveniente de las instituciones técnico-científicas nacionales e internacionales y de los medios de comunicación y redes sociales, sobre fenómenos que puedan ocasionar emergencias o desastres.
- **MÓDULO DE LOGÍSTICA:** Se encarga del acopio y gestión de la información referente a las brechas y necesidades de los recursos en salud basado en el EDAN Salud de su respectiva jurisdicción, coordina, consolida y evalúa la distribución e inventario de los almacenes existentes, equipos operativos para la oportuna y adecuada respuesta frente a emergencias y desastres.
- **MÓDULO DE ANÁLISIS:** Se encarga de realizar el análisis de la información procesada por los módulos de monitoreo, operaciones, logística, de coordinación interinstitucional, emitiendo opinión mediante informes técnicos con frecuencia diaria, semanal o mensual, para lo cual debe contar con la disponibilidad de información estadística e histórica del área jurisdiccional. Además de mantener actualizada la sala de crisis brindando a su vez ayuda memoria en emergencias y desastres.



“Año del Bicentenario, de la consolidación de nuestra Independencia, y de la conmemoración de las heroicas batallas de Junín y Ayacucho”

- **MÓDULO DE COMUNICACIONES:** Se encarga de administrar las redes de comunicación, garantizando su operatividad y disponibilidad, manteniendo un enlace permanente con los COE de otros sectores. En éste módulo se integra los sistemas de radiocomunicación e informática.

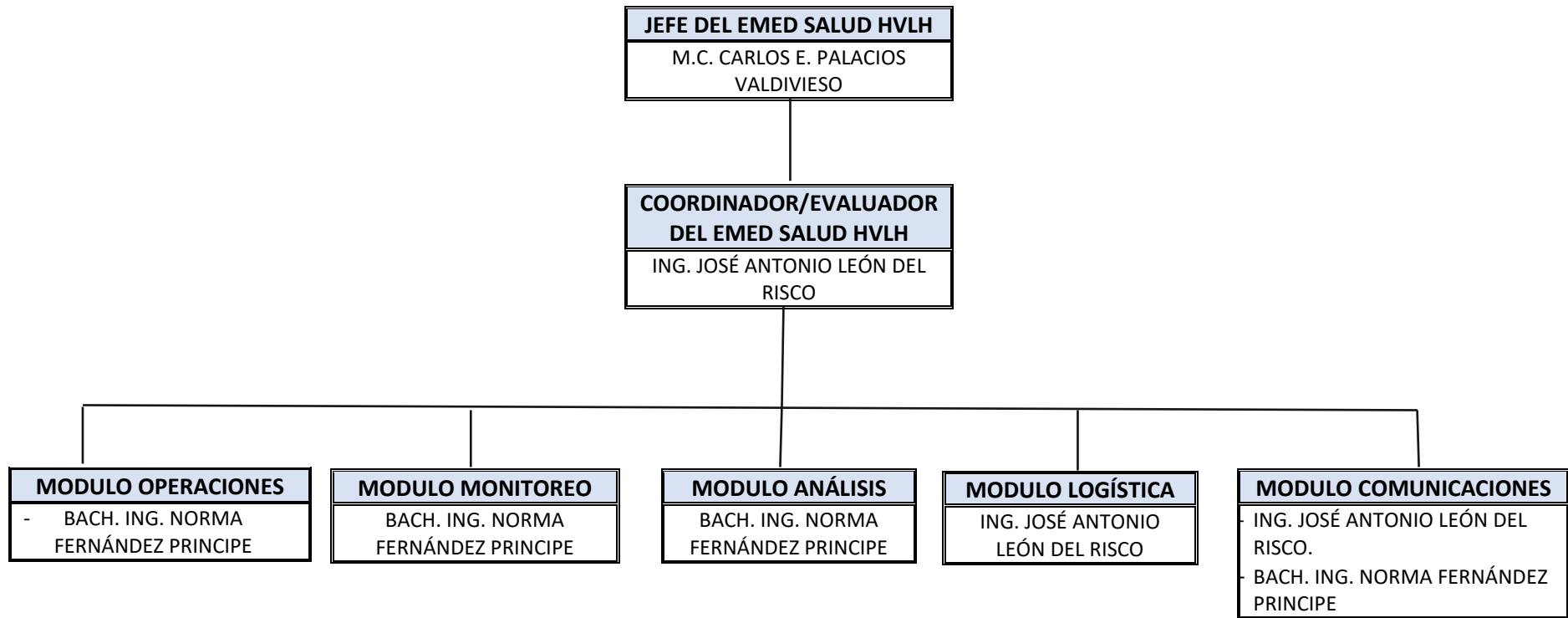

“Año del Bicentenario, de la consolidación de nuestra Independencia, y de la conmemoración de las heroicas batallas de Junín y Ayacucho”

1.2. Espacio físico y recursos disponibles para el funcionamiento del EMED Salud:

1.2.1. Croquis de ubicación de la Unidad Funcional de Gestión del Riesgo de Desastres.

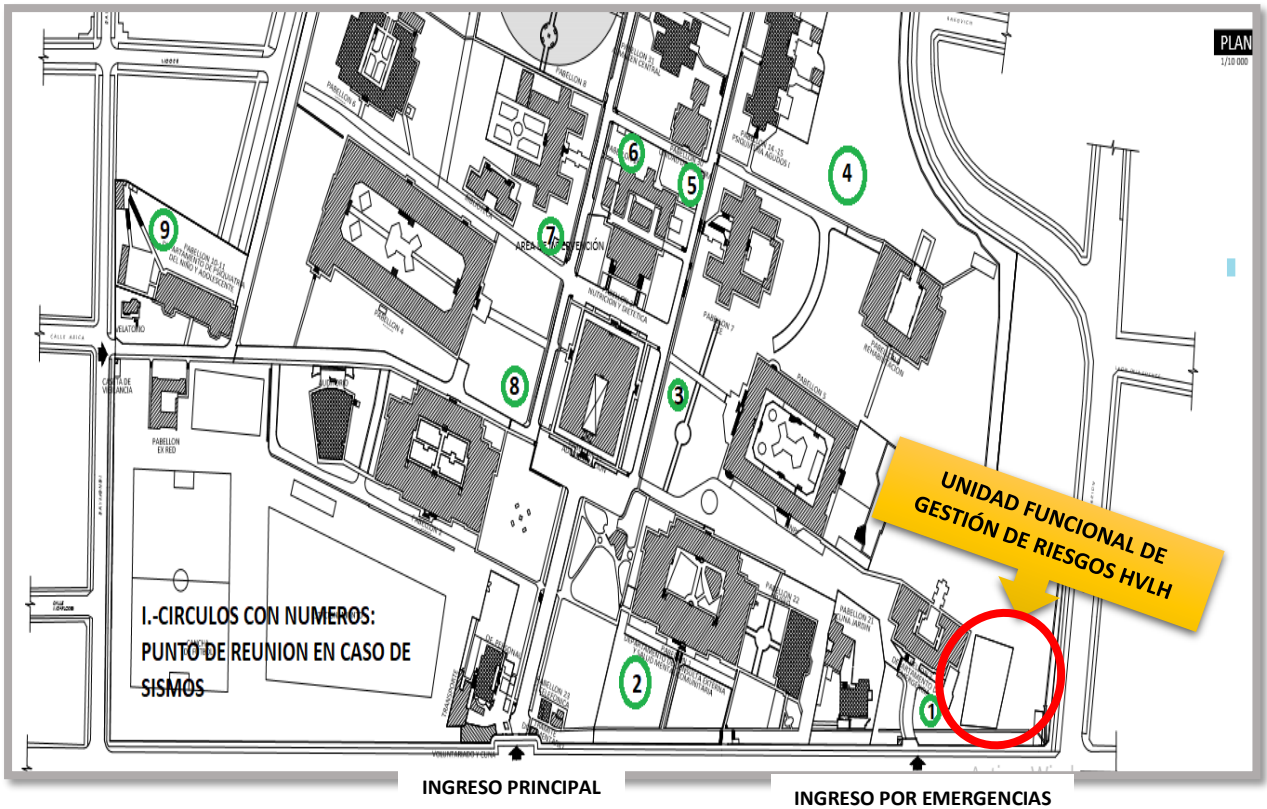

ESPACIO FÍSICO DEL EMED SALUD HVLH:



“Año del Bicentenario, de la consolidación de nuestra Independencia, y de la conmemoración de las heroicas batallas de Junín y Ayacucho”

1.2.2. Recursos mínimos y disponibles del EMED Salud

N°	DESCRIPCIÓN	CANTIDAD	ESTADO
01	SANITARIO PORTATIL	01	REGULAR
02	GRUPO ELECTRÓGENO	02	BUENO
03	CAMILLA DE METAL	21	BUENO
04	EQUIPO DE RADIO BASE (VHF)	01	BUENO
05	EQUIPO DE RADIO VHF PORTÁTIL	15	BUENO
06	EQUIPO RADIO TETRA	01	BUENO
07	CARPAS DE CAMPAÑA	05	BUENO
08	AMBULANCIA TIPO II EQUIPADA	02	BUENO
09	MALETIN DE ABORDAJE	01	BUENO

1.3. Recurso humano del EMED Salud:

Actualmente, el EMED Salud Hospital Víctor Larco Herrera cuenta con 03 recursos humanos, de los cuales:

Tabla 1. Recursos humanos del EMED SALUD HVLH. Fuente: EMED SALUD HVLH

N°	APELLIDO, NOMBRE	MODALIDAD LABORAL	PUESTO DE TRABAJO	TURNO
01	Palacios Valdivieso, Carlos Eduardo	Nombrado	Responsable del EMED SALUD HVLH	Lun-Vie (8:00 – 15:45 hrs.)
02	León Del Risco, José Antonio	Locador de servicios	Coordinador	Lun-Vier (8:00 – 15:45 hrs.)
03	Fernández Príncipe, Norma Dora	Locador de servicios	Asistente	Lun-Vier (8:00 – 15:45 hrs.)

1.4. Metas establecidas por el EMED Salud y avances:

En la tabla 2, se describen las metas propuestas en la gestión del EMED Salud HVLH, dichos indicadores se reflejan en las metas físicas POI 2024 del PP068. A continuación, el avance en el primer mes del presente año.

“Año del Bicentenario, de la consolidación de nuestra Independencia, y de la conmemoración de las heroicas batallas de Junín y Ayacucho”

Tabla 2. Ejecución de metas físicas del PPR 068 – HVLH. Fuente: EMED SALUD HVLH

OBJETIVO ESTRATEGICO / ACCION ESTRATÉGICA / ACTIVIDAD OPERATIVA		Meta Física 2024	Avance de meta física/ PERIODO	
META	DESCRIPCIÓN		Enero	Avance (%)
Meta 1	3000001 – 5004280: “DESARROLLO DE INSTRUMENTOS ESTRATEGICOS PARA LA GESTION DEL RIESGO DE DESASTRES”	7	0	0 %
Meta 2	3000734 – 5005560: “DESARROLLO DE SIMULACROS EN GESTION REACTIVA”	5	0	0 %
Meta 3	3000734 – 5005561: “IMPLEMENTACION DE BRIGADAS PARA LA ATENCION FRENTE A EMERGENCIAS Y DESASTRES”	1	0	0 %
Meta 4	3000734 - 5005610: “ADMINISTRACION Y ALMACENAMIENTO DE INFRAESTRUCTURA MOVIL PARA LA ASISTENCIA FRENTE A EMERGENCIAS Y DESASTRES”	1	0	0 %
Meta 5	3000734 - 5005612 - DESARROLLO DE LOS CENTROS Y ESPACIOS DE MONITOREO DE EMERGENCIAS Y DESASTRES	12	2	17 %
Meta 6	3000738 - 5005580 - FORMACION Y CAPACITACION EN MATERIA DE GESTION DE RIESGO DE DESASTRES Y ADAPTACION AL CAMBIO CLIMATICO	492	0	0 %
Meta 7	3000740 - 5005585 - SEGURIDAD FISICO FUNCIONAL DE SERVICIOS PUBLICOS	2	0	0 %

1.5. Análisis de los eventos registrados durante el mes de febrero en el distrito de Magdalena del Mar:

Información técnico resumida y analizada de los eventos adversos registrados durante el mes de febrero del 2024.

Tabla 3. Principales eventos registrados en el distrito de Magdalena del Mar durante el mes de enero. Fuente: CGBVP

Nº	FECHA	DIRECCIÓN	PELIGRO/SITUACIÓN	ESTADO
01	02/02/2024 06:32:09 a.m	Av. Brasil 3120- Magdalena del Mar	Emergencia médica /Herido por caída	Atendido
02	04/02/2024 10:18:26 a.m	Jr. Daniel A. Carrión 723 - Magdalena del Mar	Materiales peligrosos/ Fugas de gas GLP	Atendido
03	04/02/2024 04:52:23 p.m	Jr. Crnl. Francisco Bolognesi 286 - Magdalena del Mar	Materiales peligrosos/ Fugas de gas GLP	Atendido
04	05/02/2024 07:26:51 a.m.	Av. Brasil cruce con Jr. Junín - Magdalena del Mar	Accidente vehicular/ Automóvil	Atendido
05	07/02/2024	Cl. Juan M. Polar 145 -	Rescate/Personas	Atendido

“Año del Bicentenario, de la consolidación de nuestra Independencia, y de la conmemoración de las heroicas batallas de Junín y Ayacucho”

	07:38:07 p.m.	Magdalena de Mar	encerradas	
06	08/02/2024 08:51:33 a.m.	Jr. Tacna 800 - Magdalena de Mar	Accidente vehicular/ Despiste de moto	Atendido
07	08/02/2024 10:06:16 a. m	Jr. 28 de Julio 300 - Magdalena de Mar	Incendio/ Vivienda	Atendido
08	15/02/2024 08:45:54 p.m.	Jr. Coronel Francisco Bolognesi cruce con Jr. Tacna - Magdalena del Mar	Accidente vehicular/ Despiste de moto	Atendido
09	27/02/2024 08:11:59 a.m.	Jr. Amazonas 521 – Magdalena del Mar	Emergencia médica – Herido por Caídas	Atendido
10	26/02/2024 06:35:13 p.m.	Av. Faustino Sánchez Carrión	Accidente vehicular/ Despiste de moto	Atendido

Tabla 4. Principales eventos registrados a nivel nacional durante el mes de enero. Fuente: SENAMHI, IGP

N°	PELIGRO/SITUACIÓN	LOCALIZACIÓN	NIVEL	INICIO DEL EVENTO	FIN DEL EVENTO	PRINCIPALES ACCIONES
01	INCREMENTO DE VIENTO EN LA COSTA	ANCASH, AREQUIPA, CALLAO, ICA, LIMA, MOQUEGUA, TACNA	AMARILLO	Jueves , 15 de Febrero de 2024 a las 00:00 horas	Sábado , 17 de Febrero de 2024 a las 23:59 horas	Monitoreo permanente
02	INCREMENTO DE VIENTO EN LA COSTA	ANCASH, AREQUIPA, CALLAO, ICA, LA LIBERTAD, LAMBAYEQUE, LIMA, MOQUEGUA, TACNA	NARANJA	Viernes , 23 de Febrero de 2024 a las 12:00 horas	Domingo , 25 de Febrero de 2024 a las 23:59 horas	Monitoreo permanente
03	Reporte sísmico: IGP/CENSIS/RS 2024-0103 Magnitud: 5.4	36 km al O de Huaral, Huaral - Lima	ALTO	15/02/2024 04:38:50	15/02/2024 04:38:50	Inspección en los pabellones para ver daños a la infraestructura y activar el plan de contingencia correspondiente.

1.6. Documentos normativos aprobados:

- Resolución directoral que reconoce a Brigadistas del Hospital Víctor Larco Herrera – Año 2024: RD N°014-2024-DG-HVLHMINSa (Enero).

1.7. Indicadores de Gestión:

- # Reportes diarios de sobredemanda/ # Días en el mes de Febrero. = 85%
- # de brigadistas asistentes a reunión (mes de febrero) / # de brigadistas vigentes – año 2024 = No aplica



“Año del Bicentenario, de la consolidación de nuestra Independencia, y de la conmemoración de las heroicas batallas de Junín y Ayacucho”

- # de salas de crisis elaboradas/ # de semanas (mes de Enero) = 100%

1.8. Estrategias e intervenciones ejecutadas para el logro de los objetivos y metas:

- Reunión de la Unidad de Gestión de Riesgo Emergencias y Desastres del Hospital Víctor Larco Herrera, Tema a tratar: Evaluación de los riesgos encontrados en el índice de Seguridad Hospitalaria 2024 (ISH - STAR-H). En la reunión se trató los 5 primeros índices más relevantes (Financiero, Incendios, Colapso de Estructuras, Terremotos e Interrupción del Suministro de Agua)

-

1.9. Productos elaborados por el EMED Salud, durante el periodo de Febrero:

Estos son:

- **Informes técnicos:** Informe de gestión del EMED salud HVLH correspondiente al mes de febrero del 2024.
- **Sala de Crisis de Emergencias y Desastres:** 04 salas de crisis elaboradas.
- **Informe Técnico ante Emergencia:** Informe técnico del mes: Febrero 2024.
- **Reporte de Situación en Sobredemanda:** 27 reportes elaborados.

Recursos disponibles para la respuesta en salud ante una emergencia o desastres:

- Según lo consignado en el inventario patrimonial, cuenta con los siguientes recursos para la respuesta en salud ante una emergencia o desastres:

N°	DESCRIPCIÓN	CANTIDAD	ESTADO
01	EQUIPO DE AIRE ACONDICIONADO DE 15000 BTU	02	BUENO
02	REFRIGERADORA ELÉCTRICA DOMÉSTICA	01	BUENO
03	SANITARIO PORTATIL	01	REGULAR
04	HORNO MICROONDAS	01	BUENO
05	GRUPO ELECTRÓGENO	02	BUENO
06	OXÍMETRO PORTÁTIL	08	BUENO
07	CAMILLA DE METAL	21	BUENO
08	SILLA DE RUEDAS	02	REGULAR
09	GLUCÓMETRO	05	BUENO
10	TENSIÓMETRO	01	BUENO
11	COMPUTADORA PERSONAL PORTÁTIL	02	REGULAR
12	EXTINTOR DE GAS CARBÓNICO (CO2) 5 KG	12	BUENO
13	EXTINTOR DE ACETATO DE POSTASIO 6L	01	BUENO
14	EQUIPO DE RADIO BASE (VHF)	01	BUENO
15	EQUIPO DE RADIO VHF PORTÁTIL	15	BUENO
16	EQUIPO RADIO TETRA	01	BUENO
17	SILLA FIJA DE PLÁSTICO	69	BUENO
18	CARPAS DE CAMPAÑA	05	BUENO
19	AMBULANCIA TIPO II EQUIPADA	02	BUENO
20	MALETIN DE ABORDAJE	01	BUENO
21	TELEVISOR LED 55 in	01	BUENO
22	BANCA DE ASIENTOS MULTIPLES DE POLIPROPILENO 4 CUERPOS	05	REGULAR



“Año del Bicentenario, de la consolidación de nuestra Independencia, y de la conmemoración de las heroicas batallas de Junín y Ayacucho”

II. ANÁLISIS:

2.1. Aspectos positivos de la situación actual:

- Se desarrollan los procesos del EMED Salud HVLH de manera organizada, se cumple con la elaboración de los productos establecidos, en función al personal con el que cuenta la unidad.

2.2. Propuestas para la mejora de la situación actual:

- Planificación y organización de las actividades pendientes en el EMED Salud HVLH.
- Incrementar el recurso humano para el desarrollo integral de los productos a elaborarse del EMED Salud HVLH.
- Desarrollo de capacitaciones en materia de GRD y adaptación al cambio climático.
- Disposición de recursos financieros para cumplir con las actividades e incrementar los recursos disponibles para la respuesta en salud ante una emergencia o desastres.

2.3. Pendiente o tareas en curso:

- Plan de contingencia por semana santa.
- Plan de respuesta Hospitalaria – Año 2024.
- Curso de capacitación en materia de GRD a los brigadistas y trabajadores de la institución.
- Desarrollo del Índice de Seguridad Hospitalaria del HVLH con la UGRED MINSA.

III. CONCLUSIONES:

En síntesis, en el mes de febrero se ha realizado el monitoreo ante emergencias por desastres y accidentes. De acuerdo a los reportes diarios, los eventos registrados no afectaron la operatividad de la institución. Asimismo, se han elaborado los productos establecidos en función al personal con el que cuenta el EMED Salud HVLH. Se espera que en los próximos meses incrementar la ejecución de las metas físicas, productos, entre otros.

IV. RECOMENDACIONES:

- Tomar las medidas correspondientes para la publicación en la página de la institución el presente informe de Gestión.

ATENTAMENTE,

MINISTERIO DE SALUD
HOSPITAL VÍCTOR LARCO HERRERA

M.C. CARLOS EDUARDO PALACIOS VALDIVIESO
RESPONSABLE TÉCNICO DEL PPR 068

CEPV /ndfp
Cc. Of. Administrativa
C.c. Archivo



“Año del Bicentenario, de la consolidación de nuestra Independencia, y de la conmemoración de las heroicas batallas de Junín y Ayacucho”

GALERÍA FOTOGRÁFICA

- Grupo de trabajo de la Unidad de Gestión de Riesgos del Hospital Víctor Larco Herrera.

