



Dirección General

**RESOLUCION DIRECTORAL**

N° 060 -2021-DG-HVLH/MINSA

Magdalena del Mar, // de junio del 2021

**Visto**, la Nota Informativa N° 054-2021-OEPE-HVLH/MINSA de la Oficina Ejecutiva de Planeamiento Estratégico del Hospital Víctor Larco Herrera, y;

**CONSIDERANDO:**

Que, mediante Decreto Legislativo N° 1088, Ley del Sistema Nacional de Planeamiento Estratégico y del Centro Nacional de Planeamiento Estratégico (CEPLAN), como órgano rector del Sistema Nacional y de Planeamiento Estratégico, (SINAPLAN), establece en el numeral 7.3, que el titular de la entidad es responsable de determinar las prioridades de gasto de la Entidad en el marco de sus objetivos estratégico institucionales que conforman su Plan Estratégico Institucional (PEI), sujetándose a la normatividad vigente;

Que, mediante Resolución de Presidencia de Consejo Directivo N° 033-2017-CEPLAN/PCD, se aprobó la Guía para el Planeamiento Institucional, modificada por las Resoluciones de Presidencia de Consejo Directivo Números 062-2017-CEPLAN/PCD, 013-2018-CEPLAN/PCD, 053-2018-CEPLAN/PCD, 00016-2019-CEPLAN-PCD, 00011-2020-CEPLAN-PCD y 00013-2020-CEPLAN-PCD, instrumento normativo que establece las pautas para el planeamiento institucional que comprende la política y los planes que permiten la elaboración o modificación del Plan Estratégico Institucional – PEI y el Plan Operativo Institucional - POI, en el marco del Ciclo de Planeamiento Estratégico para la mejora continua;

Que mediante Resolución Ministerial N° 1173-2019-MINSA, se aprueba el Plan Operativo Institucional (POI) Anual 2020 consistente con el Presupuesto Institucional de Apertura (PIA) del Pliego 011: Ministerio de Salud, el que podrá ser modificado durante su proceso de ejecución física y presupuestal, a propuesta de la Oficina de Planeamiento, Presupuesto y Modernización del Ministerio de Salud, conforme a la normatividad vigente;

Que, con Resolución Ministerial N° 343-2019/MINSA, se aprueba la Directiva Administrativa N° 262-2019-MINSA/OGPPM "Directiva Administrativa para la Elaboración, Aprobación Seguimiento, Evaluación y Modificación del Plan Operativo Institucional del Pliego 011: MINSA, con el objeto de establecer los procedimientos para orientar los procesos del planeamiento operativo de los Órganos y Unidades Ejecutoras del Pliego 011: Ministerio de Salud, a fin de contribuir con el logro de los objetivos institucionales y acciones estratégicas del Plan Estratégico Institucional (PEI) del MINSA;

Que, con Resolución Ministerial N° 629-2021/MINSA de fecha 14 de mayo del 2021, se aprueba el Plan Operativo Institucional (POI) Multianual 2022 - 2024 del Pliego 11: Ministerio de Salud, en cuyos anexos se encuentra la Unidad Ejecutora 000148 Hospital Nacional Víctor Larco Herrera;

Que, el artículo 14° del Reglamento de Organización y Funciones del Hospital Víctor Larco Herrera, aprobado con Resolución Ministerial N° 132-2005-MINSA, establece que la Oficina Ejecutiva de Planeamiento Estratégico, tiene asignados los objetivos funcionales, entre otros, literal a) "lograr el diagnóstico situacional e identificar los objetivos, metas y estrategias de largo, mediano y corto plazo y proponer el plan estratégico y operativo";

Que, en ese sentido el Director de la Oficina Ejecutiva de Planeamiento Estratégico del Hospital Víctor Larco Herrera, mediante documento del Visto, indica que la propuesta del Plan Operativo



Institucional (POI) Multianual 2022 – 2024 del Hospital Víctor Larco Herrera, está acorde a sus competencias y funciones; y en mérito a ello emite opinión técnica favorable y solicita su aprobación mediante acto resolutivo;

Que, por las consideraciones expuestas resulta necesario aprobar el Plan Operativo Institucional (POI) Multianual 2022 – 2024 del Hospital "Víctor Larco Herrera", con el objeto de armonizar, concertar e incluir las actividades de las diferentes Unidades Orgánicas de la Entidad para lograr los objetivos trazados con los recursos disponibles;

Estando a lo informado por el Director de la Oficina Ejecutiva de Planeamiento Estratégico del Hospital "Víctor Larco Herrera";

Con el visado del Director de la Oficina Ejecutiva de Planeamiento Estratégico, de la Directora de la Oficina Ejecutiva de Administración y de la Oficina de Asesoría Jurídica del Hospital Víctor Larco Herrera; y,

De conformidad con lo dispuesto en el literal c) y d) del artículo 11° del Reglamento de Organización y Funciones del Hospital Víctor Larco Herrera, aprobado con Resolución Ministerial N° 132-2005/MINSA.

**SE RESUELVE:**

**Artículo 1°.-** Aprobar el Documento Técnico: **PLAN OPERATIVO INSTITUCIONAL MULTIANUAL 2022 - 2024 DEL HOSPITAL NACIONAL VICTOR LARCO HERRERA**, el mismo que como anexo a folios cuarenta y uno (41), forma parte integrante de la presente Resolución

**Artículo 2°.-** Disponer que la Oficina Ejecutiva de Planeamiento Estratégico del Hospital Víctor Larco Herrera, sea la encargada de la integración, difusión, seguimiento, monitoreo y evaluación del documento al que se refiere la presente Resolución. Así mismo remitir un ejemplar en versión impresa y magnética a la Oficina de Planeamiento y Estudios Económicos de la Oficina General de Planeamiento, Presupuesto y Modernización del Ministerio de Salud.

**Artículo 3°.-** Disponer la publicación de la presente Resolución en el Portal Institucional del Hospital Víctor Larco Herrera, ([www.larcoherrera.gob.pe](http://www.larcoherrera.gob.pe)).

Regístrese, comuníquese y publíquese

Ministerio de Salud  
Hospital Víctor Larco Herrera

.....  
Med. Elizabeth M. Rivera Chávez  
Directora General  
C.M.P. 24232 R.N.E. 10693

EMRCH/JRCR/GMRR/MYRV/.

Distribución:

- Oficina Ejecutiva de Planeamiento Estratégico
- Oficina Ejecutiva de Administración
- Oficina de Asesoría Jurídica
- Unidades Orgánicas
- Archivo





# HOSPITAL ESPECIALIZADO "VÍCTOR LARCO HERRERA"

## PLAN OPERATIVO INSTITUCIONAL MULTIANUAL 2022-2024



OFICINA EJECUTIVA DE PLANEAMIENTO ESTRATÉGICO





PERÚ

Ministerio  
de SaludVice-ministerio  
de Prestaciones y  
Aseguramiento en SaludHospital  
Víctor Larco Herrera

## DIRECTIVOS Y FUNCIONARIOS

### HOSPITAL ESPECIALIZADO "VICTOR LARCO HERRERA"

#### ÓRGANOS DE DIRECCION

Director General	:	M.C. Elizabeth M. Rivera Chávez
Director Adjunto	:	M.C. Carlos Palacios Valdivieso
Director Oficina Ejecutiva de Planeamiento Estratégico:		Eco. Juan Coronado Román
Director Oficina Ejecutiva de Administración	:	M.C. Giovany M. Rivera Ramírez

#### ÓRGANO DE CONTROL

Órgano de Control Institucional	:	CPC. Max Arturo Gómez Casaico
---------------------------------	---	-------------------------------

#### ÓRGANOS DE ASESORAMIENTO

Oficina Ejecutiva de Planeamiento Estratégico	:	Eco. Juan Coronado Román
Oficina de Asesoría Jurídica	:	Abog. Mirian Rodríguez Vargas
Oficina de Epidemiología y Salud Ambiental	:	M.C. Luis Arturo Vilchez Salcedo
Oficina de Gestión de Calidad	:	M.C. José Farro Sánchez

#### ÓRGANOS DE APOYO

Oficina Ejecutiva de Administración	:	M.C. Giovany M. Rivera Ramírez
Oficina de Personal	:	Lic. Clorinda Ríos Escobedo
Oficina de Economía	:	CPC. Rosa Yesilú Llontop Checa
Oficina de Logística	:	CPC. Elisa Rivera del Río
Oficina de Servicios Generales y Mantenimiento	:	CPC. Luis A. Ruiz Velásquez
Oficina de Estadística e Informática	:	Bach. Edgar Tuesta Ramos
Oficina de Comunicaciones	:	Lic. Jesús V. Zaragoza Velezmoro
Oficina de Apoyo a la Docencia	:	M.C. Guísela Vargas Cajahuanca

#### ÓRGANOS DE LINEA

<b>Departamento de Apoyo Médico Complementario:</b>	M.C. Álvaro Velásquez Acosta
Servicios de Especialidades Médico Quirúrgicas	
Servicios de Medicina Interna	
Servicios de Apoyo al Diagnóstico	

<b>Departamento de Enfermería</b>	:	Lic. Zita Cjahuá Huanachi
Servicios de Enfermería en Psiquiatría Varones		
Servicio de Enfermería en Psiquiatría Mujeres		
Servicio de Enfermería en Adicciones		
Servicio de Enfermería en Emergencias y UCE		
Servicio de Enfermería en Depresión y Ansiedad		

<b>Departamento de Psicología</b>	:	Ps. María Elena Bardales Andrade
Servicio de Psicología en Consulta Externa y Hospitaliz.		





Servicio de Psicología y en Salud Mental Comunitaria

**Departamento de Farmacia** : Q.F. Julissa Rivera Aguirre de C.

**Departamento de Nutrición y Dietética** : Lic. Nelly Vásquez Delgado

**Departamento de Trabajo Social** : Lic. Lucy Soto Jiménez

Servicio de Trabajo Social en Atenc. Amb. y Hosp.  
Servicio de Trabajo Social en Salud Mental Comunit.

**Departamento de Rehabilitación y Psicoterapia** : M.C. Teresa Zegarra Moretti  
Servicio de Rehabilitación Integral y Terapia Ocupac.  
Servicio de Psicoterapia

**Departamento de Adicciones** : M.C. Rossana Ñaupari Jara

**Departamento de Hospitalización** : M.C. Augusto Vélez Marcial  
Servicio de Enfermedades Psiquiátricas Agudas  
Servicio de Recuperación y Reinserc. Familiar y Social  
Servicio de Psiquiatría Forense

**Dpto. de Psiquiatría del Niño y del Adolescente** : M.C. Elena Turco Arévalo

**Dpto. de Consulta Ext. y Salud Mental Comunitaria:** M.C. Juana Villa Morocho

**Departamento de Emergencia** : M.C. Judy López Arias

## OFICINA EJECUTIVA DE PLANEAMIENTO ESTRATÉGICO

### Equipo Técnico (Elaboración):

Lic. José Luis Osorio Alcalde  
Dr. Humberto García Ordinola  
Bachiller Magno Rogelio Escobar Tintaya

### Equipo de Apoyo:

Bach. Carmen Eugenia Jiménez Rojas  
Lic. Ana María Campos Sotelo  
Lic. Carol Villanueva Alva





PERÚ

Ministerio  
de Salud

Viceministerio  
de Prestaciones y  
Aseguramiento en Salud

Hospital  
Víctor Larco Herrera

## AGRADECIMIENTO

La Oficina Ejecutiva de Planeamiento Estratégico del Hospital Especializado, agradece a los responsables de las unidades Prestadoras de Servicios (UPS) o Centros de Costo y al equipo multidisciplinario de trabajo por el compromiso puesto de manifiesto en la Formulación del Plan Operativo Institucional Multianual 2022-2024 del Hospital Especializado "Víctor Larco Herrera", el cual es el resultado del trabajo conjunto del equipo técnico responsable de su elaboración aplicando los criterios de eficiencia, eficacia y desempeño para el logro de los objetivos institucionales a través del cumplimiento de las metas físicas y presupuestales con niveles de coordinación y responsabilidad dentro de los lineamientos de Política del Sector Salud.





## INDICE

- DECLARACION DE LA POLITICA INSTITUCIONAL DEL MINISTERIO DE SALUD.RESUMEN EJECUTIVO DEL**
- 1. MINISTERIO DE SALUD.RESUMEN EJECUTIVO DEL**
    - 1.1 LINEAMIENTOS DEL MINISTERIO DE SALUD**
    - 1.2 DECLARACION DE POLITICA INSTITUCIONAL DEL HOSPITAL VICTOR LARCO HERRERA.**
    - 1.3 POLITICA INSTITUCIONAL DEL HOSPITAL VICTOR LARCO HERRERA.**
    - 1.4 PRINCIOS Y VALORES INSTITUCIONALES.**
    - 1.5 RESUMEN EJECUTIVO DEL DIAGNOSTICO SITUACIONAL DEL ORGANO O UNIDAD EJECUTORA.**
    - 1.6 MARCO LEGAL**
    - 1.7 RESUMEN HISTORICO DEL HOSPITAL ESPECIALIZADO VÍCTOR LARCO HERRERA**
    - 1.8 ASPECTO FISICO INSTITUCIONAL.**
    - 1.9 GESTION DE LA OFERTA DE LOS SERVICIOS DE SALUD INSTITUCIONALES**
    - 1.10 DESCRIPCION Y ANALISIS DE LA ESTRUCTURA ORGANICA DEL HOSPITAL VICTOR LARCO HERRERA**
  - 2. MISION INSTITUCIONAL**
    - 2.1 Misión y Visión.**
  - ACCIONES ESTRATEGICAS INSTITUCIONALES (AEI)**
  - 3 PRIORIZADAS POR OBJETIVO ESTRATEGICO INSTITUCIONAL**
    - 3.1 ACCIONES ESTRATEGICAS INSTITUCIONALES (AEI) PRIORIZADAS POR OBJETIVO ESTRATEGICO INSTITUCIONAL (OEI).**
    - 3.2 ORGANIZACIÓN FUNCIONAL**
- Formatos de Aplicativo CEPLAN V.01**  
**Anexo B – 4: Multianual con Programación Física y de**
- 4. Costeo.**





## 1. DECLARACION DE LA POLITICA INSTITUCIONAL DEL MINISTERIO DE SALUD.

Contar con un Sistema de Salud que asegure el acceso universal al cuidado y la atención integral en salud individual y colectiva de las personas, independientemente de su condición socioeconómica y de su ubicación geográfica, con enfoques de género, de derechos en salud y de interculturalidad. Asimismo, el cuidado y la atención pública en salud, organizado en Redes Integradas de Salud, serán integrales, solidarios, equitativos, oportunos, de calidad, de fácil acceso y adecuado a las características del ciclo de vida de la población.

### 1.1. LINEAMIENTOS DEL MINISTERIO DE SALUD.

1. Acceso a servicios Integrales de salud y aseguramiento universal de salud.
2. Políticas y acciones de salud pública sobre los determinantes sociales de la salud.
3. Provisión de cuidados y servicios en redes integradas de salud, con uso intensivo de la tele salud, que atienden las necesidades de la población.
4. Recursos Humanos en el Sistema de salud suficientes, competentes y comprometidos.
5. Rectoría y gobernanza, eficaz y eficiente, del MINSA sobre el sistema de salud.
6. Integridad y lucha contra la corrupción y Gobierno abierto.
7. Gestión Territorial con enfoque de derechos de salud e Interculturalidad.

### 1.2. DECLARACION DE POLITICA INSTITUCIONAL DEL HOSPITAL VICTOR LARCO HERRERA.

La declaración de política enuncia de manera sintética los retos prioritarios a ser alcanzados por el Hospital Víctor Larco Herrera para el periodo 2022-2024, los mismos que de manera articulada están enlazados a los objetivos determinados en el PEI del MINSA vigente. Se enmarca en el los Ejes de Política de Gobierno: Eje 4. Desarrollo social y bienestar de la población y lineamiento 4.2. Brindar servicios de salud de calidad oportunos con capacidad resolutoria y con enfoque territorial. Además, la declaración se vincula al Objetivo Sectorial 01. Prevenir, vigilar, controlar y reducir el impacto de las enfermedades, daños y condiciones que afectan la salud de la población, con énfasis en las prioridades nacionales; Objetivo Sectorial 02. Garantizar el acceso a cuidados y servicios de salud de calidad organizados en redes integradas de salud, centradas en la persona, familia y comunidad, con énfasis en la promoción de la salud; Objetivo Sectorial 04. Fortalecer la Rectoría y la Gobernanza sobre el sistema de salud, y la gestión institucional, para el desempeño eficiente, ético e íntegro, en el marco de la modernización de la gestión pública; Objetivo Sectorial 05. Mejorar la Gestión y el Desarrollo de los Recursos Humanos en Salud con énfasis en las competencias, la disponibilidad equitativa del país; Objetivo Sectorial 06. Mejorar la toma de decisiones, la prestación de servicios públicos, el empoderamiento y la satisfacción de la población a través del gobierno digital en salud; Objetivo Sectorial 08. Fortalecer la Gestión de Riesgo y Defensa ante Emergencias y Desastres.







- 1.3. POLITICA INSTITUCIONAL DEL HOSPITAL VICTOR LARCO HERRERA.**  
Fortalecer la competencias en Psiquiatría y Salud Mental a través de una organización administrativa –asistencial integrada, ordenada, dinámica , funcional y efectiva que se sustente en el trabajo en equipo interdisciplinario con enfoque comunitario y se oriente al liderazgo en atención especializada acortando de manera sistemática las brechas de atención en salud mental enfatizando la transparencia en sus procesos y la práctica de la docencia e investigación en Salud Mental, de acuerdo a los estándares de calidad.
- 1.4. PRINCIPIOS Y VALORES INSTITUCIONALES.**  
Son valores a considerar en el Hospital Víctor Larco Herrera:
- a) Honestidad, en cada uno de los trabajadores del Hospital, como parte de la persona y forma de vida.
  - b) Ética y Responsabilidad, en la práctica de nuestros quehaceres.
  - c) Rectitud, en la conducta, entre otras virtudes, la honradez, la justicia, la imparcialidad.
  - d) Identidad y compromiso, respetando y defendiendo la institución.
  - e) Respeto, a la dignidad de las personas.
  - f) Cumplimiento, de la misión y visión de la entidad, para que en el mediano plazo seamos modelo de la calidad en la prestación del servicio de la salud a nivel nacional.
  - g) Dignidad, la necesidad emocional del reconocimiento público por el actuar, por parte de la Alta Gerencia y de la Comunidad en General.
  - h) Excelencia, en todo lo que hacemos y la forma como lo hacemos.
  - i) Oportunidad, en la respuesta ante la dificultad o problema.
  - j) Participación, porque trabajamos en equipo con la comunidad.
  - k) Calidad y mejora continua, en la prestación de los servicios como un valor agregado del producto de nuestro trabajo.
- 1.5. RESUMEN EJECUTIVO DEL DIAGNOSTICO SITUACIONAL DEL ORGANO O UNIDAD EJECUTORA.**
- 1.6. MARCO LEGAL.**

De acuerdo a la información remitida por las Unidades Orgánicas y a las coordinaciones realizadas con los profesionales especialistas de la Oficina de Planeamiento y Presupuesto del Ministerio de Salud, se estructuró el Plan Operativo Multianual 2022-2024 Hospital "Víctor Larco Herrera", insumo que se utilizó para realizar el análisis de la proyección de cumplimiento de las actividades operativas.

Que con Resolución de Presidencia de Consejo Directivo N° 033-2017/CEPLAN/PCD y modificatorias, se aprueba la Guía para el Planeamiento Institucional, la cual tiene como objetivo establecer pautas para el Planeamiento institucional que comprende la política y los planes que permiten la elaboración o Modificación del Plan Estratégico Institucional -PEI y el Plan Operativo Institucional- POI, en el marco del Ciclo de Planeamiento Estratégico para la mejora continua.





Que de acuerdo a la mencionada Guía para el Planeamiento Institucional, el Plan Operativo Institucional (POI-) es el instrumento para la gestión que orienta la necesidad de recursos para implementar la estrategia institucional establecida en el Plan Estratégico Institucional del MINSA, asimismo, dispone que el Plan Operativo – Institucional (POI) Multianual comprende la programación multianual de las Actividades Operativas e Inversiones necesarias para ejecutar las Acciones Estratégicas Institucionales (AEI) del MINSA definidas en el PEI, por un periodo no menor de (3) tres años, respetando el periodo de vigencia del PEI, y estableciendo además recursos financieros y las metas físicas mensuales para cada periodo anual, en relación a los objetivos definidos en el PEI del MINSA articulados a las Actividades Operativas de nuestra entidad.

Que mediante el artículo 1 de la Resolución de Presidencia de Consejo Directivo N° 022-2021-CEPLAN/PCD, publicada el 29 de Abril del 2021, se modifica la sección 6 de la Guía para el Planeamiento Institucional y se establece el 14 de Mayo del 2021 como plazo para el registro y aprobación del Plan Operativo Institucional (POI) Multianual por parte de los titulares de las entidades de los tres niveles de gobierno.

Que con Resolución Ministerial N° 621-2021/MINSA de fecha 13 de Mayo de 2021, se aprobó el Plan Estratégico Institucional (PEI) 2019-2024 del Ministerio de Salud, asimismo CEPLAN mediante Oficio N° D000274-2021-CEPLAN-DNCP remite el informe técnico N° D000153-2021-CEPLAN-DNCPPEI del 11 de Mayo del 2021, mediante el verifíco y válido la ampliación del horizonte temporal del PEI al año 2024.

Que mediante Resolución Ministerial N° 343-2019/MINSA, se aprobó la Directiva N° 262-2019-MINSA/OGPPM, Directiva Administrativa para la Elaboración, Aprobación, Seguimiento, Evaluación y Modificación del Plan Operativo Institucional del Pliego 011: MINSA, con objeto de establecer procedimientos para orientar el proceso del planeamiento operativo de los Órganos y Unidades Ejecutoras del Pliego 011: MINSA.

Que mediante Proveído N° 0519-2021-OGPPM- OPEE-MINSA en el informe N° 083-2021-OPEE-OGPPM/MINSA, la Oficina General de Planeamiento, Presupuesto y Modernización, a través de la Oficina de Planeamiento y Estudios Económicos, sustenta la aprobación del Plan Operativo Institucional (POI) Multianual 2022-2024 del Pliego 011: Ministerio de Salud, indicando que ha sido elaborado de acuerdo a los lineamientos metodológicos establecidos en el numeral 6.2 de la Guía para el Planeamiento Institucional aprobada por Resolución de Presidencia de Consejo Directivo N° 033-2017-CEPLAN/PCD y sus modificatorias; asimismo menciona que dicho proyecto fue validado por la Comisión de Planeamiento Estratégico mediante Acta de Reunión de fecha 12 de mayo de 2021.

Que asimismo, el citado informe señala que se cuenta con la validación de la propuesta del Plan Operativo Institucional Multianual 2022-2024 del Ministerio de Salud, efectuada por la Comisión de Planeamiento Estratégico del Ministerio de Salud, para el proceso de planeamiento institucional y operativo, constituida por la Resolución Ministerial N° 256-2018/MINSA, acorde por lo previsto en el numeral 6.3 de la Guía para el Planeamiento Institucional y los numerales 7.1.1.10, 7.1.1.12 del acápite 7 de la Directiva Administrativa N° 262-2019-MINSA/OGPPM;

Que con Resolución Ministerial N° 629-2021/MINSA de fecha 14 de Mayo del 2021 se aprueba el Plan Operativo Institucional (POI) Multianual 2022-2024 del Pliego 011: Ministerio de Salud, el mismo que dentro del proceso de articulación para la aprobación de los planes por las Unidades Ejecutoras es elemento fundamental para la refrenda vía Resolución Directoral por parte de las Ejecutoras Adscritas al Ministerio de Salud.





En el marco de estructuración Multianual estratégica se cuenta con 83 Actividades Operativas enmarcadas en 46 metas presupuestales en el año 2022, 82 Actividades Operativas en el 2023 y 45 Metas Presupuestales y 83 Actividades Operativas en el y 46 Metas Presupuestales en el 2024, incluidas las Actividades por PPR, las cuales están distribuidas en las Fuentes de Recursos Ordinarios, Recursos Directamente Recaudados y Donaciones y Transferencias.

### 1.7. RESUMEN HISTORICO DEL HOSPITAL ESPECIALIZADO VÍCTOR LARCO HERRERA

El Hospital especializado "Víctor Larco Herrera" es el Hospital Psiquiátrico más antiguo y prestigiado del Perú, se inauguró el 01 de enero de 1918 con el nombre de Asilo Colonia de la Magdalena; denominado desde 1,930 Hospital "Víctor Larco Herrera" en nombre del distinguido filántropo y principal benefactor que dió su aporte económico y su dedicación personal para su construcción y funcionamiento recibiendo a los pacientes del antiguo Hospicio de la Misericordia que albergaba desde 1859 a los enfermos mentales del País, luego de que fueran trasladados de los antiguos servicios custodiales (Loquerías") que existieron en siglos pasados como anexos de los Hospitales Generales de San Andrés (varones) y Santa Ana (mujeres).

La historia del Hospital Especializado "Víctor Larco Herrera" es parte indiscutible de la historia de la Psiquiatría Peruana, ostenta el prestigio de ser el Primer Centro Psiquiátrico en Latinoamérica en aplicar los tratamientos más modernos de la época; ya que fue en este Hospital donde se dieron los primeros pasos y se hicieron los primeros esfuerzos por ser de la Psiquiatría una especialidad médica al servicio de la comunidad brindando una atención de acuerdo a los avances científicos y tecnológicos de la época; fue el único Centro Asistencial de la especialidad para atención de pacientes en todo el país hasta 1961.

Desde su fundación el Hospital Especializado "Víctor Larco Herrera" viene cumpliendo una importante labor docente, iniciada con la obra de Hermilio Valdizán en la Cátedra

de Psiquiatría de la Facultad de Medicina y continuada luego con singular suceso por Honorio Delgado.

Durante casi medio siglo el hospital estuvo bajo la administración de la Beneficencia Pública, hasta el año 1960 en que paso a depender administrativa y normativamente del Ministerio de Salud, la propiedad pasa junto con la Beneficencia al Ministerio de la Mujer y Desarrollo Social la que realizó la descentralización de la Beneficencia Pública al Municipio de Lima en el año 2011 en el que se encuentra hasta hoy; y encontrándonos a la espera de la transferencia de la pertenencia definitiva junto a otras instituciones hospitalarias que estuvieron a cargo de la Beneficencia Pública de Lima.

Hoy nuestra institución tiene como objetivo fortalecer la Salud Mental promoviendo estilos de vida y entornos saludables articulando la atención altamente especializado en la población con calidad y calidez

### 1.8. ASPECTO FISICO INSTITUCIONAL.

#### Aspectos Físicos Espaciales

##### Ubicación

Departamento: Lima  
Provincia : Lima





Distrito : Magdalena del Mar  
Dirección : Avenida Augusto Pérez Aranibar (ex Avenida del Ejercito) N°600

#### Ubicación Geográfica

UTM E : 18L275172.428m  
UTM S : 8661769.354m  
Altitud : 66 m.s.n.m.

#### Límites

El hospital se emplaza en la manzana formada por la Avenida Augusto Pérez Aranibar (Ex Avenida del Ejercito) por el Sur, la calle Justo Amadeo Vigil por el Este, las calles Soto Valle y Almirante Marcos de Aramburú por el norte y la calle las calles Bonnemaison y Domingo Ponte por el Oeste.

En el sector norte y la sección media del sector oeste, colinda con propiedades de terceros, producto de desmembramiento del predio original en épocas pasadas.

#### Accesibilidad

Las vías principales de acceso son la avenida Augusto Aranibar en la que se cuenta con el acceso principal, un acceso al área de consulta externa y un acceso al área de Emergencia; y la calle Antonio Raymondi, en la que se tiene un acceso vehicular secundario, un acceso al área de admisión del Departamento de Psiquiatría del Niño y Adolescente.

Es posible acceder desde otros distritos mediante vías cercanas como son la Av. Javier Prado, Av. Brasil, la Avenida Salaverry y la vía costanera.

#### Áreas

Área de predio : 20.8705 has  
Perímetro : 2021.385 m

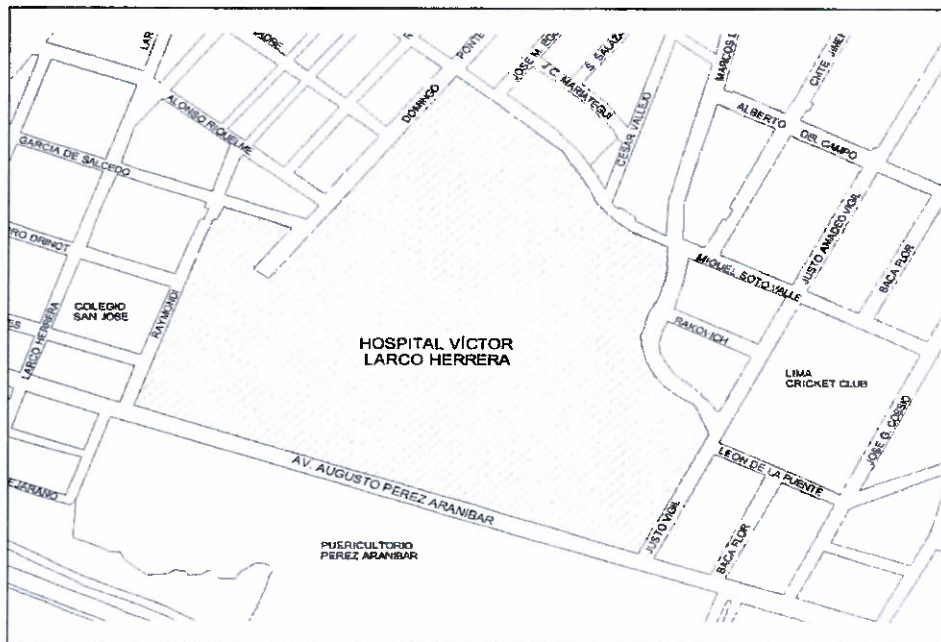



### Plano de conjunto

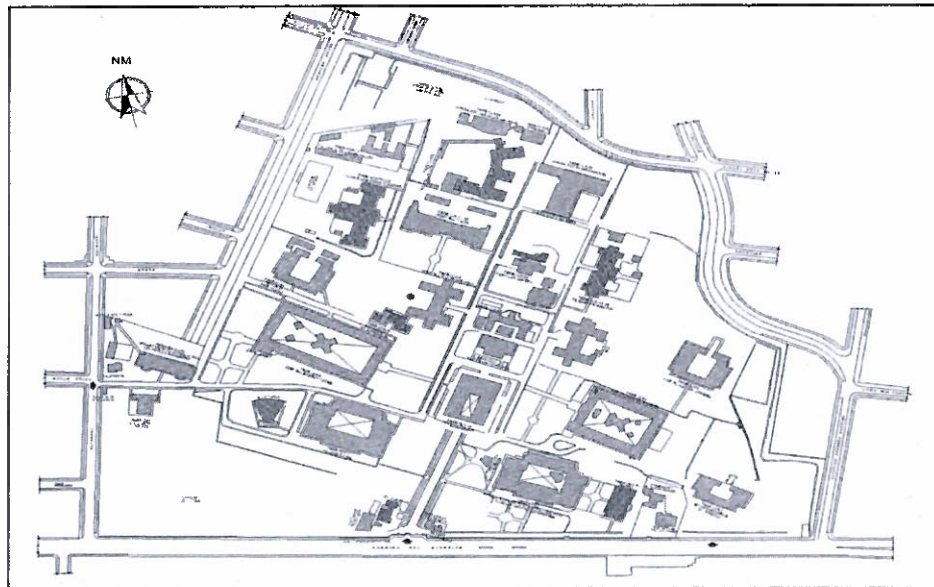

### VISTA AEREA DEL HOSPITAL VICTOR LARCO HERRERA





### **Planta física:**

El hospital ocupó inicialmente más de 50 hectáreas de terreno. Luego de varias modificaciones y ocupaciones urbanas a los alrededores el área del hospital se redujo a cerca de 21 hectáreas.

El hospital se conforma de pabellones emplazados en el terreno y cada uno de ellos alberga los distintos departamentos de atención que conforman el establecimiento; organizados de manera exenta uno del otro, como resultado del planeamiento del antiguo Asilo Colonia de Magdalena (según los criterios de higiene y asistencia adoptados de Europa desde mediados del Siglo XIX) y rodeados por jardines vinculados por un sistema de circulación exterior que conecta a unos con otros.

Los pabellones se encuentran organizados en un trazado con un damero predominante, similar al de la traza urbana mediana, que conforma cada una de las villas inicialmente planificadas, en base a ejes trazados, en su mayoría, de manera paralela y perpendiculares a la calle Domingo Ponte, y las edificaciones de las villas se encuentran alineados a los trazos, adicionalmente, nuevas vías fueron trazadas de acuerdo a las nuevas necesidades y en consecuencia algunas edificaciones presentan una orientación diferente. El eje principal fue trazado desde el ingreso de manera paralela a la citada vía y en medio del terreno, definiendo una alameda que conduce al pabellón de Administración Central.

## **1.9. GESTIÓN DE LA OFERTA DE LOS SERVICIOS DE SALUD INSTITUCIONALES**

### **Gestión de los Servicios de Salud:**

Es un Hospital Especializado categoría III - 1, que tiene como objetivo principal brindar una atención especializada en trastornos Psiquiátricos y de Salud Mental mediante programas de prevención, promoción, recuperación y rehabilitación, para lo cual ofrece una serie de servicios, profesionales especializados y recursos físicos, con la finalidad de aliviar la salud de la población.

### **Departamentos Hospitalarios Ofertados como Institución Especializada**

Como institución especializada tenemos los siguientes servicios que brindamos a la comunidad en general:

#### **Departamento de Hospitalización**

- En 02 Servicios de Hospitalización de agudos.
- En 07 Servicios de Hospitalización de crónicos.
- En 01 Servicio de Emergencia varones.
- En 01 Servicio de Emergencia mujeres
- En 01 Servicio de Adicciones.
- En 01 Servicio de UCE (Unidad de Cuidados Especiales).
- En 01 Servicio de UCE- geriátricos.
- En 01 Servicio de Psiquiatría forense (INPE).

#### **Departamento Consultorios Externos Adultos**

- Consulta Externa de Psiquiatría (13 consultorios)
- Consulta Externa de Psicología (04 consultorios)
- Salud Mental Comunitaria

#### **Departamento Apoyo Medico Complementario**





Consulta Externa - Neurología (02 consultorio)  
Consulta Externa - Medicina General (01 consultorio)  
Consulta Externa - Ginecología (01 consultorio)  
Consulta Externa - Cirugía (01 consultorio)  
Consulta Externa - Odontología (02 consultorios)  
Servicio de Laboratorio clínico  
Servicio de Rayos X

**Departamento de Adicciones**

Consulta Externa (01 consultorio)

**Departamento de Consultorios Externos Niños y Adolescentes.**

Consulta Externa - Psiquiatría (04 consultorios)  
Consulta Externa - Psicología (07 consultorios)  
Consulta Externa - Terapia Ocupacional (01 consultorio)  
Consulta Externa - Terapia Lenguaje (02 consultorios)  
Consulta Externa - Terapia Relajación (01 consultorio)  
Consulta Externa - Terapia Física (01 consultorio)  
Consulta Externa - Terapia Aprendizaje (01 consultorio)  
Consulta Externa - Neurología (01 consultorio)

**Otros Servicios complementarios**

Terapia ocupacional  
Talleres Laborterapia

**Descripción de los servicios finales e intermedios**

Como Institución especializada en Salud Mental tenemos los siguientes servicios que brindamos a la comunidad en general de la atención y tratamiento a través de:

**a. Departamentos Finales:**

Departamento de Hospitalización.  
Departamento de Rehabilitación y Psicoterapia.  
Departamento de Psiquiatría de Niños y el Adolescentes.  
Departamento de Adicciones.  
Departamento de Atención Consulta Externa y Salud Mental Comunitaria.  
Departamento de Emergencia.

**b. Departamento de Intermedios**

Enfermería Especializada en Psiquiatría que brinda servicios en todas las áreas de trabajo hospitalario.

Servicio Social brinda servicios en:

Consulta Externa de Niños y Adolescentes, Adultos, Emergencia y Hospitalización.  
Servicios de Psicología en Consultorios Externos de Niños y Adolescentes, Adultos y Hospitalización.  
Servicios de Laboratorio y Rayos X.  
Servicios de Tecnólogos Médicos y Terapistas Ocupacionales en Hospitalización, Consulta Externa de Adultos y Niños y Adolescentes.  
Servicios de Profesoras Especializadas en Audición, Lenguaje y Aprendizaje en Consultorios Externos de Niños y Adolescentes.





Servicios de Tecnología Médica: Terapia física en Consulta Externa de Niños y Adolescentes.

### 1.10. DESCRIPCIÓN Y ANÁLISIS DE LA ESTRUCTURA ORGANICA DEL HOSPITAL VÍCTOR LARCO HERRERA:

#### Organización del hospital.

El desempeño asistencial administrativo se respalda en la siguiente Base legal:

- Decreto Supremo 013-2006-SA-Apreba el Reglamento de Establecimientos de Salud.
- *Decreto Legislativo 1161-Ley de Organización y funciones del Ministerio de Salud y el Decreto Supremo N° 008-2017-SA que Aprueba el Reglamento de Organización y Funciones del Ministerio de Salud.*
- Resolución Ministerial 132-2005-/MINSA Aprueba Reglamento de Organización y Funciones del Hospital Víctor Larco Herrera.
- Ley N° 30947 Ley de Salud Mental y su Reglamento Aprobado con Decreto Supremo N° 007-2020-SA.

*El Organigrama Funcional del Hospital cuenta con las siguientes dependencias:*

- a) **Órgano de Dirección:** Dirección General
- b) **Órgano de Control:** Órgano de Control Institucional
- c) **Órgano de Asesoramiento:**
  - Oficina Ejecutiva de Planeamiento Estratégico
  - Oficina de Asesoría Jurídica
  - Oficina de Epidemiología y Salud Ambiental
  - Oficina de Gestión de Calidad
- d) **Órgano de Apoyo:**
  - Oficina Ejecutiva de Administración
  - Oficina de Personal
  - Oficina de Economía
  - Oficina de Logística
  - Oficina de Servicios Generales y Mantenimiento
  - Oficina de Estadística e Informática
  - Oficina de Comunicaciones
  - Oficina de Apoyo a la Docencia e Investigación
- e) **Órganos de Línea:**
  - Departamento de Apoyo Médico Complementario:*
    - Servicios de Especialidades Médico Quirúrgicas
    - Servicios de Medicina Interna
    - Servicios de Apoyo al Diagnóstico
  - Departamento de Enfermería:*
    - Servicios de Enfermería en Psiquiatría Varones
    - Servicio de Enfermería en Psiquiatría Mujeres
    - Servicio de Enfermería en Adicciones
    - Servicio de Enfermería en Emergencias y UCE
    - Servicio de Enfermería en Depresión y Ansiedad
  - Departamento de Psicología:*
    - Servicio de Psicología en Consulta Externa y Hospitalización
    - Servicio de Psicología y en Salud Mental Comunitaria
  - Departamento de Farmacia*
  - Departamento de Nutrición y Dietética*







Servicios de Tecnología Médica: Terapia física en Consulta Externa de Niños y Adolescentes.

### 1.10. DESCRIPCIÓN Y ANÁLISIS DE LA ESTRUCTURA ORGANICA DEL HOSPITAL VICTOR LARCO HERRERA:

#### Organización del hospital.

El desempeño asistencial administrativo se respalda en la siguiente Base legal:

- Decreto Supremo 013-2006-SA-Apreba el Reglamento de Establecimientos de Salud.
- *Decreto Legislativo 1161-Ley de Organización y funciones del Ministerio de Salud y el Decreto Supremo N° 008-2017-SA que Aprueba el Reglamento de Organización y Funciones del Ministerio de Salud.*
- Resolución Ministerial 132-2005-/MINSA Aprueba Reglamento de Organización y Funciones del Hospital Víctor Larco Herrera.
- Ley N° 30947 Ley de Salud Mental y su Reglamento Aprobado con Decreto Supremo N° 007-2020-SA.

*El Organigrama Funcional del Hospital cuenta con las siguientes dependencias:*

- a) **Órgano de Dirección:** Dirección General
- b) **Órgano de Control:** Órgano de Control Institucional
- c) **Órgano de Asesoramiento:**
  - Oficina Ejecutiva de Planeamiento Estratégico
  - Oficina de Asesoría Jurídica
  - Oficina de Epidemiología y Salud Ambiental
  - Oficina de Gestión de Calidad
- d) **Órgano de Apoyo:**
  - Oficina Ejecutiva de Administración
  - Oficina de Personal
  - Oficina de Economía
  - Oficina de Logística
  - Oficina de Servicios Generales y Mantenimiento
  - Oficina de Estadística e Informática
  - Oficina de Comunicaciones
  - Oficina de Apoyo a la Docencia e Investigación
- e) **Órganos de Línea:**
  - Departamento de Apoyo Médico Complementario:*
    - Servicios de Especialidades Médico Quirúrgicas
    - Servicios de Medicina Interna
    - Servicios de Apoyo al Diagnóstico
  - Departamento de Enfermería:*
    - Servicios de Enfermería en Psiquiatría Varones
    - Servicio de Enfermería en Psiquiatría Mujeres
    - Servicio de Enfermería en Adicciones
    - Servicio de Enfermería en Emergencias y UCE
    - Servicio de Enfermería en Depresión y Ansiedad
  - Departamento de Psicología:*
    - Servicio de Psicología en Consulta Externa y Hospitalización
    - Servicio de Psicología y en Salud Mental Comunitaria
  - Departamento de Farmacia*
  - Departamento de Nutrición y Dietética*





*Departamento de Farmacia*

*Departamento de Nutrición y Dietética*

*Departamento de Trabajo Social:*

Servicio de Trabajo Social en Atención Ambulatoria y Hospitalización

Servicio de Trabajo Social en Salud Mental Comunitaria

*Departamento de Rehabilitación y Psicoterapia:*

Servicio de Rehabilitación Integral y Terapia Ocupacional

Servicio de Psicoterapia

*Departamento de Adicciones*

*Departamento de Hospitalización:*

Servicio de Enfermedades Psiquiátricas Agudas

Servicio de Recuperación y Reinserción Familiar y Social

Servicio de Psiquiatría Forense

*Departamento de Psiquiatría del Niño y del Adolescente*

*Departamento de Consulta Externa y Salud Mental Comunitaria*

*Departamento de Emergencia*

## **2. MISIÓN INSTITUCIONAL.**

### **2.1. Misión y Visión**

#### **MISIÓN.**

##### **Del Ministerio de Salud – MINSA.**

Proteger la dignidad personal, promoviendo la salud, previniendo las enfermedades y garantizando la atención integral de salud de todos los habitantes del país; proponiendo y conduciendo los lineamientos de políticas sanitarias en concertación con todos los sectores públicos y los actores sociales.

La persona es el centro de nuestra misión, a la cual nos dedicamos con respecto a la vida ya los derechos fundamentales de todos los peruanos, desde antes de su nacimiento y respetando el curso natural de su vida, contribuyendo a la gran tarea nacional de lograr el desarrollo de todos nuestros ciudadanos. Los trabajadores del sector salud somos agentes de cambio en constante superación para lograr el máximo bienestar de las personas.

##### **Del Hospital Especializado Víctor Larco Herrera – HEVLH.**

Brindar servicios especializados de la mejor calidad, de prevención, promoción, tratamiento y rehabilitación en Psiquiatría y Salud Mental a la población en general.

#### **VISIÓN.**

##### **Del Ministerio de Salud - MINSA**

En el Plan Concertado Nacional en Salud se señala la Visión del Sector Salud:

Al 2021 las personas, familias y comunidades desarrollan conductas saludables y el Estado garantiza la cobertura universal y el derecho a la salud, que contribuyen a mejorar la calidad de vida.

En el año 2020 los habitantes del Perú gozarán de salud plena, física, mental y social, como consecuencia de una óptima respuesta del Estado, basada en los principios de universalidad, equidad, solidaridad, de un enfoque de derecho a la salud e interculturalidad, y de una activa participación ciudadana. Con el Gobierno Nacional,





Así mismo, las instituciones del Sector Salud se articularán para lograr un sistema de salud fortalecido, integrado, eficiente, que brinda servicios de calidad y accesibles, que garantiza un plan universal de prestaciones de salud a través del aseguramiento universal y un sistema de protección social.

#### **Del Hospital Especializado Víctor Larco Herrera – HEVLH.**

El Hospital "Víctor Larco Herrera" Es una Institución competente en Psiquiatría y Salud Mental, con una organización administrativa - asistencial integrada, ordenada, dinámica, funcional y efectiva; sustentada en el trabajo en equipo interdisciplinario con enfoque Comunitario orientada en el liderazgo en la atención especializada, docencia e investigación en Salud Mental, en armonía con los estándares de calidad.

#### **Base Legal:**

- ✓ Decreto Supremo 013-2006-SA-Apreba el Reglamento de Establecimientos de Salud.
- ✓ Decreto Legislativo 1161-Ley de Organización y funciones del Ministerio de Salud y el Decreto Supremo N° 008-2017-SA que Aprueba el Reglamento de Organización y Funciones del Ministerio de Salud.
- ✓ Resolución Ministerial 132-2005-/MINSa Aprueba Reglamento de Organización y Funciones del Hospital Víctor Larco Herrera.
- ✓ Ley N° 30947 Ley de Salud Mental y su Reglamento Aprobado con Decreto Supremo N° 007-2020-SA.

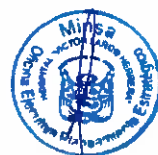



### 3. ACCIONES ESTRATEGICAS INSTITUCIONALES (AEI) PRIORIZADAS POR OBJETIVO ESTRATEGICO INSTITUCIONAL.

Los Objetivos Estratégicos y Acciones Estratégicas pertenecen al Plan Estratégico Institucional (PEI) del MINSA vigente y los mismos están articulados a las Actividades Operativas consideradas en el POI Multianual de nuestra institución integrado al aplicativo CEPLAN V.01.

**Objetivo Estratégico Institucional: 01.** Prevenir, vigilar, contrar y reducir el impacto de las enfermedades, daños y condiciones que afectan la salud de la población, con énfasis en las prioridades nacionales:

**Acción Estratégica Institucional 01.02.** Prevención y Control, de enfermedades transmisibles, Fortalecidos con énfasis en las prioridades sanitarias.

**Acción Estratégica Institucional 01.06.** Prevención, Detección Precoz y Atención Integral, por curso de vida, de enfermedades no transmisibles con énfasis en las prioridades sanitarias nacionales.

**Acción Estratégica Institucional 01.07.** Prevención, Detección Precoz y Atención Integral, por curso de vida, de problemas de salud mental, con énfasis en el ámbito intrafamiliar y comunitario y en violencia y adicciones.

**Acción Estratégica Institucional 01.08.** Prevención, Detección, atención y vigilancia integral de riesgos y daños relacionados al trabajo que afectan la salud de las personas, implementados con eficiencia.

**Objetivo Estratégico Institucional 02.** Garantizar el acceso a cuidados y servicios de salud de calidad organizados en redes integradas de salud, centradas en la persona, familia y comunidad, con énfasis en la promoción de la salud:

**Acción Estratégica Institucional 02.03.** Redes Integradas de Salud, implementadas progresivamente a nivel nacional.

**Objetivo Estratégico Institucional 04.** Fortalecer la Rectoría y la Gobernanza sobre el sistema de salud, y la gestión institucional, para el desempeño eficiente, ético e íntegro, en el marco de la modernización de la gestión pública:

**Acción Estratégica Institucional 04.02.** Gestión Orientada a resultados al servicio de la población, con procesos optimizados y procedimientos administrativos simplificados.

**Acción Estratégica Institucional 04.03.** Asignación y Gestión del presupuesto público eficiente y orientado a resultados en el sistema de salud.

**Acción Estratégica Institucional 04.05.** Sistema de Control Interno, plan de integridad y lucha contra la corrupción fortalecido.

**Objetivo Estratégico Institucional 05.** Mejorar la Gestión y el Desarrollo de los Recursos Humanos en Salud con énfasis en las competencias, la disponibilidad equitativa del país:

**Acción Estratégica Institucional 05.01.** Plan de Dotación de Recursos Humanos en salud acordado con gobiernos regionales implementado.

**Objetivo Estratégico Institucional 06.** Mejorar la toma de decisiones, la prestación de servicios públicos, el empoderamiento y la satisfacción de la población a través del gobierno digital en salud:

**Acción Estratégica Institucional 06.01.** Mecanismos de Generación de evidencias para la toma de decisiones para la prevención y control de las enfermedades, implementados.

**Objetivo Estratégico Institucional 08.** Fortalecer la Gestión de Riesgo y Defensa ante Emergencias y Desastres.

**Acción Estratégica Institucional 08.01.** Sistema Nacional de Gestión de Riesgo de Desastres y Defensa Nacional en Salud implementados.

**Acción Estratégica Institucional 08.04.** Entrenamiento en habilidades para la Prevención y reducción de la vulnerabilidad y aumento de la resiliencia, de las Comunidades organizadas frente a riesgos de desastres, fortalecido.





PERÚ

Ministerio de Salud

Viceministerio de Prestaciones y Aseguramiento en Salud

Hospital Víctor Larco Herrera

### 3.1 ACCIONES ESTRATEGICAS INSTITUCIONALES (AEI) PRIORIZADAS POR OBJETIVO ESTRATEGICO INSTITUCIONAL (OEI).

Objetivos y Acciones Estratégicas articuladas mediante los siguientes cuadros:

PRIORIDAD	OBJETIVO ESTRATEGICO		VINCULACIÓN CON LA PGG	PRIORIDAD	ACCIÓN ESTRATEGICA		VINCULACIÓN CON LA PGG	UO RESPONSABLES
	Código	Descripción			Código	Descripción		
1	OEI.01	Prevenir, vigilar, controlar reducir el impacto de las enfermedades, daños y condiciones que afectan la salud de la población, con énfasis en las prioridades nacionales.	EJE 4 LIN 4.1 LIN 4.2	2	AEI.01.01	Vacunación completa en niñas y niños menores de 15 meses de edad, y en niñas entre 9 y 13 años, con cobertura óptimas.	EJE 4 LIN 4.1 LIN 4.2	DGIESP
				3	AEI.01.02	Prevención y control de enfermedades transmisibles, fortalecidos; con énfasis en las prioridades sanitarias.		CDC
				8	AEI.01.03	Vigilancia y control de las Infecciones Asociadas a la Atención Sanitaria.		DIGEMID
				10	AEI.01.04	Promoción del uso racional de antimicrobianos y psicofármacos, fortalecida.		DGIESP
				1	AEI.01.05	Prevención detección precoz y atención integral oportuna de la anemia en niñas y niños menores de 3 años, mujeres adolescentes y gestantes, y de la desnutrición crónica infantil.		DGIESP
				4	AEI.01.06	Prevención, detección precoz y atención integral, por curso de vida, de enfermedades no transmisibles con énfasis en las prioridades sanitarias nacionales		DIGESA
				5	AEI.01.07	Prevención, detección precoz y atención integral por curso de vida, de problemas de salud mental, con énfasis en el ámbito intrafamiliar y comunitario, en la violencia y adicciones.		CDC
				6	AEI.01.08	Prevención, detección y vigilancia integral de riesgos y daños relacionados al trabajo que afectan la salud de las personas, implementados con eficiencia.		
				7	AEI.01.09	Prevención, detección, atención y vigilancia integral de los factores de riesgo relacionados al medio ambiente que afectan la salud de la población, implementados con eficiencia.		
				9	AEI.01.10	Identificación, notificación y control de brotes, epidemias y otros eventos de importancia de salud pública, oportunos.		





PERÚ

Ministerio  
de SaludViceministerio  
de Prestaciones y  
Aseguramiento en SaludHospital  
Víctor Larco Herrera

PRIORIDAD	OBJETIVO ESTRATEGICO		VINCULACIÓN CON LA PGG	PRIORIDAD	ACCIÓN ESTRATEGICA		VINCULACIÓN CON LA PGG	UO RESPONSABLES
	Código	Descripción			Código	Descripción		
2	OEI 02	Garantizar el acceso a cuidados y servicios de salud de calidad organizados en Redes Integradas de Salud, centradas en la persona, familia y comunidad, con énfasis en la promoción de la salud y la prevención de la enfermedad.	EJE 4 LIN 4.2	8	AEI.02.01	Portabilidad del derecho al acceso a los servicios de salud, efectiva.	EJE 4 LIN 4.2	DGAIN
				9	AEI.02.02	Mecanismos de pago de prestaciones a los asegurados; eficientes, oportunos y transparentes		
				1	AEI.02.03	Redes Integradas de Salud, implementadas progresivamente a nivel nacional.		
				2	AEI.02.04	Atención de Urgencias y Emergencias Médicas, eficiente y oportuna.		DIGTEL
				3	AEI.02.05	Referencia y Contrareferencia eficiente y oportuna, organizada en un sistema nacional.		DIGTEL
				5	AEI.02.06	Sistema de suministro público de recursos de salud, eficiente, oportuno y transparente.		CENARES
				6	AEI.02.07	Atención de la salud a comunidades indigentes y nativas, con pertinencia cultural implementada gradualmente.		DGIESP
				7	AEI.02.08	Provisión segura, oportuna y de calidad de sangre, hemocomponentes y hemoderivados; así como de órganos, tejidos y células para trasplantes, mediante sistemas eficientes.		DIGDOT
				4	AEI.02.09	Acciones preventivas y promocionales incorporadas en la atención de salud de todos los niveles.		DGIESP





PERÚ

Ministerio de Salud

Viceministerio de Prestaciones y Aseguramiento en Salud

Hospital Victor Larco Herrera

PRIORIDAD	OBJETIVO ESTRATEGICO		VINCULACIÓN CON LA PGG	PRIORIDAD	ACCIÓN ESTRATEGICA		VINCULACIÓN CON LA PGG	UO RESPONSABLES
	Código	Descripción			Código	Descripción		
3	OEI.03	Velar por la eficacia, seguridad y calidad de productos farmacéuticos, dispositivos médicos y productos sanitarios, y la inocuidad de los alimentos y calidad del agua para consumo humano.	EJE 4 LIN 4.2	1	AEI.03.01	Sistema de vigilancia integral para la prevención de daños a la salud de las personas y al medio ambiente por el uso de productos farmacéuticos, dispositivos médicos y productos sanitarios, implementando.	EJE 4 LIN 4.2	DIGEMID
				2	AEI.03.02	Sistema de vigilancia integral de la inocuidad de alimentos y la calidad del agua; Implementado.		DIGESA
4	OEI.04	Fortalecer la rectoría y la gobernanza sobre el sistema de salud, y la gestión institucional, para el desempeño eficiente ético e íntegro, en el marco de la modernización de la gestión pública.	EJE 4 LIN 4.2	1	AEI.04.01	Articulación intergubernamental, intersectorial y con la sociedad civil, fortalecida para la implementación de las políticas nacionales, planes y normas técnicas de salud y para la gestión de contingencias y conflictos.	EJE 4 LIN 4.2	OGPPM
				5	AEI.04.02	Gestión orientada a resultados al servicio de la población, con procesos optimizados y procedimientos administrativos simplificados		DGAIN
				2	AEI.04.03	Asignación y gestión del presupuesto público eficiente y orientado a resultados en el sistema de salud.		OGCTI
				6	AEI.04.04	Participación activa del Ministerio de Salud en los organismos y espacio internacionales.		SG
				3	AEI.04.05	Sistema de Control Interno MINSa fortalecido y Plan de Integridad y lucha contra la corrupción del MINSa, sus órganos desconcentrados y organismos públicos adscritos, implementados.		OGPPM
				4	AEI.04.06	Planificación y gestión sectorial de inversiones y mantenimiento en salud eficiente, que reduce las brechas de disponibilidad de recursos, en coordinación con el nivel regional y local.		



*[Handwritten signature]*



PERÚ

Ministerio  
de SaludViceministerio  
de Prestaciones y  
Aseguramiento en SaludHospital  
Victor Larco Herrera

PRIORIDAD	OBJETIVO ESTRATEGICO		VINCULACIÓN CON LA PGG	PRIORIDAD	ACCIÓN ESTRATEGICA		VINCULACIÓN CON LA PGG	UO RESPONSABLES
	Código	Descripción			Código	Descripción		
5	OEI.05	Mejorar la gestión y el desarrollo de los recursos humanos en salud con énfasis en competencias, y la disponibilidad equitativa en el país	EJE 4 LIN 4.2	1	AEI.05.01	Plan de Dotación de Recursos Humanos en Salud acordado con Gobiernos Regionales, implementando.	EJE 4 LIN 4.2	DIGEP
				3	AEI.05.02	Acuerdos entre instituciones formadoras e instituciones prestadoras, en las regiones, implementadas, en el marco de la normativa.		
				2	AEI.05.03	Formación profesional y desarrollo de capacidades para la atención y gestión en salud con énfasis en uso de TIC y entrenamiento especializado en epidemiología (PREEC9, implementado).		DIGEP – CDC
6	OEI.06	Mejorar la toma de decisiones, la prestación de servicios públicos, el empoderamiento y la satisfacción de la población a Trávez del Gobierno Digital en Salud.	EJE 4 LIN 4.2	4	AEI.06.01	Mecanismo de generación de evidencias para la toma de decisiones, implementados.	EJE 4 LIN 4.2	CDC
				1	AEI.06.02	Información de la Historia Clínica de usuarios en el sistema de salud, disponible		OGTI
				3	AEI.06.03	Sistema de Información e Infraestructura tecnológica del Sector Salud, fortalecidos.		DIGTEL
				2	AEI.06.04	Prestación y gestión de servicios de salud con el uso de tele-medicina, tele-gestión y tele-educación, implementados en la Redes Integradas de Salud.		G
				5	AEI.06.05	Gobierno Abierto, implementado que facilita información al público y la rendición de cuentas.		
7	OEI.07	Fortalecer las capacidades y la gestión de la generación, el análisis, el uso y la transferencia del conocimiento en salud.	EJE 4 LIN 4.2	1	AEI.07.01	Sistema de seguimiento y evaluación de planes, programas e intervenciones en el sector de salud, implementado	EJE 4 LIN 4.2	OGPPM
				2	AEI.07.02	Repositorio Único Nacional de Información en Salud (REUNIS), fortalecido.		OGTI







PERÚ

Ministerio de Salud

Viceministerio de Prestaciones y Aseguramiento en Salud

Hospital Víctor Larco Herrera

PRIORIDAD	OBJETIVO ESTRATEGICO		VINCULACIÓN CON LA PGG	PRIORIDAD	ACCIÓN ESTRATEGICA		VINCULACIÓN CON LA PGG	UO RESPONSABLES
	Código	Descripción			Código	Descripción		
8	OEI 08	Fortalecer la gestión del riesgo y defensa ante emergencias y desastres.	EJE 4 LIN 4.2	1	AEI.08.01	Sistema Nacional de Gestión del Riesgo de Desastres y Defensa Nacional en Salud, implementado.	EJE 4 LIN 4.2	DIGERD
				4	AEI.08.02	Capacitación en todos los procesos de gestión del riesgo ante desastres, basada en enfoque territorial y de priorización, desarrollada en las unidades ejecutoras del sector salud.		CDC-DIGERD
				2	AEI.08.03	Sistema Nacional de vigilancia epidemiológica y monitoreo de emergencias sanitarias y desastres conducido eficientemente con reporte a COE salud.		DIGERD
				3	AEI.08.04	Entrenamiento en habilidades para la prevención y reducción de la vulnerabilidad y aumento de la resiliencia, de las comunidades organizadas frente al riesgo de desastres, fortalecido.		
				5	AEI.08.05	Gestión y comunicación eficiente y oportuna al COE salud, de la información de casos de emergencias masivas y desastres, fortalecida.		





### 3.2. ORGANIZACIÓN FUNCIONAL

#### ORGANIGRAMA

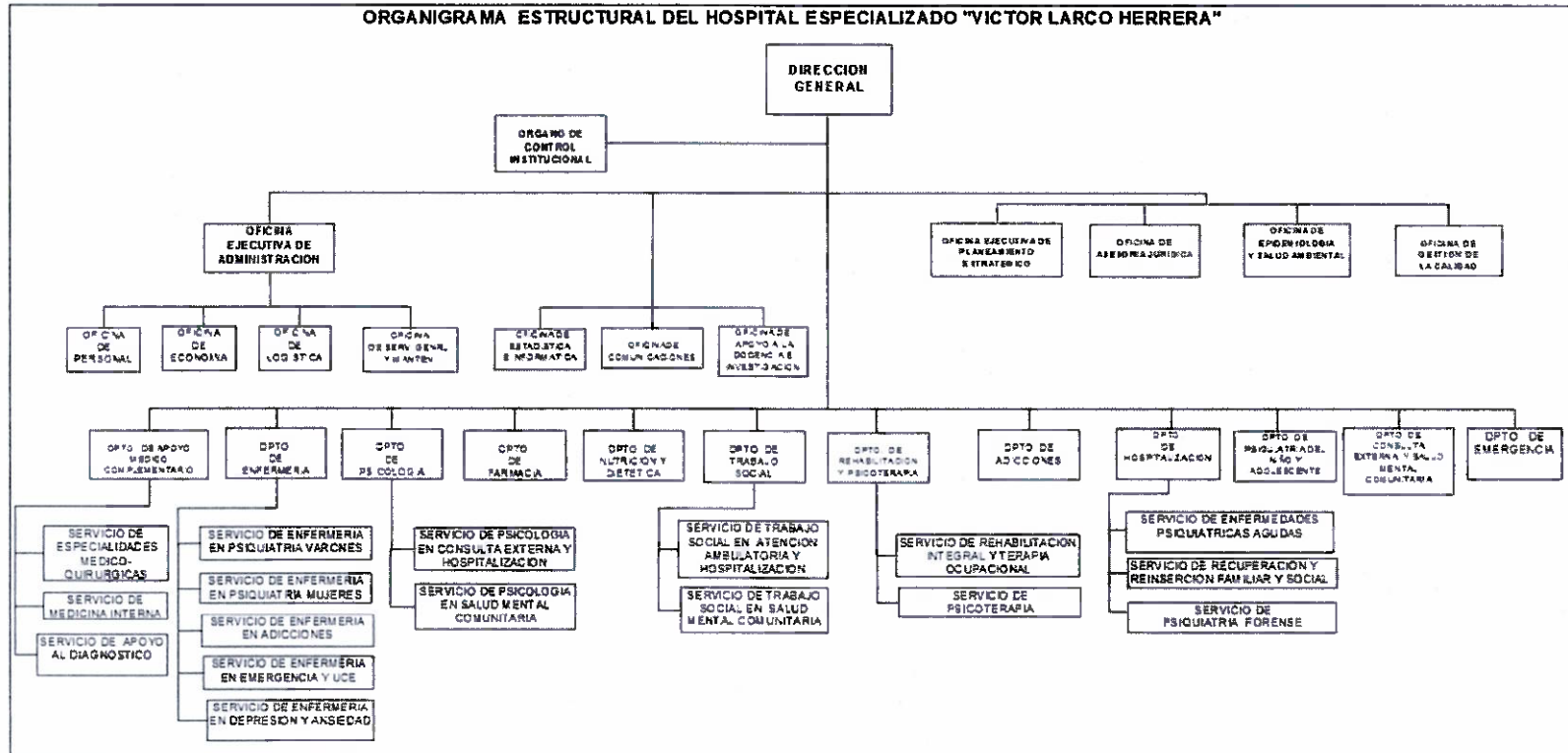



PERÚ

Ministerio  
de Salud

Viceministerio  
de Prestaciones y  
Aseguramiento en Salud

Hospital  
Víctor Larco Herrera

**4. Formatos de Aplicativo CEPLAN V.01**  
**Anexo B – 4: Multianual con Programación Física y de Costeo.**



Anexo B-4  
**PLAN OPERATIVO INSTITUCIONAL MULTIANUAL CON PROGRAMACIÓN FÍSICA Y COSTEO (Elaborado)**  
 Año : 2022 - 2024

Periodo POI Multianual 2022 - 2024  
 Nivel de Gobierno E - GOBIERNO NACIONAL  
 Sector 11 - SALUD  
 Pliego 011 - M. DE SALUD  
 Unidad Ejecutora 000148 - HOSPITAL NACIONAL VICTOR LARCO HERRERA

**CENTRO DE COSTO: 01 - DIRECCION GENERAL**

OEI.04 - FORTALECER LA RECTORÍA Y LA GOBERNANZA SOBRE EL SISTEMA DE SALUD; Y LA GESTIÓN INSTITUCIONAL; PARA EL DESEMPEÑO EFICIENTE; ÉTICO E ÍNTEGRO; EN EL MARCO DE LA MODERNIZACIÓN DE LA GESTIÓN PÚBLICA  
 AEI.04.02 - GESTIÓN ORIENTADA A RESULTADOS AL SERVICIO DE LA POBLACIÓN; CON PROCESOS OPTIMIZADOS Y PROCEDIMIENTOS ADMINISTRATIVOS SIMPLIFICADOS.

CODIGO	ACTIVIDAD OPERATIVA	UBIGEO	U.M.	PRIORIDAD	PERIODO MULTIANUAL	META	PROGRAMACION MENSUAL												TOTAL ANUAL			
							01	02	03	04	05	06	07	08	09	10	11	12				
AOI00014800045	GESTIÓN INSTITUCIONAL	150120 - MAGDALENA ACCION DEL MAR		Muy Alta	2022	FISICO	8.00	8.00	8.00	8.00	8.00	10.00	8.00	8.00	8.00	8.00	8.00	8.00	98.00			
						COSTEO S/	42,825.12	42,825.12	42,825.12	42,825.12	42,825.12	42,825.12	42,825.12	42,825.12	42,825.12	42,825.12	42,825.12	42,825.12	42,825.12	42,825.12	513,901.47	
					2023	FISICO	8.00	8.00	8.00	8.00	8.00	10.00	8.00	8.00	8.00	8.00	8.00	8.00	8.00	8.00	8.00	98.00
						COSTEO S/	42,825.12	42,825.12	42,825.12	42,825.12	42,825.12	42,825.12	42,825.12	42,825.12	42,825.12	42,825.12	42,825.12	42,825.12	42,825.12	42,825.12	42,825.12	513,901.47
					2024	FISICO	8.00	8.00	8.00	8.00	8.00	10.00	8.00	8.00	8.00	8.00	8.00	8.00	8.00	8.00	8.00	98.00
						COSTEO S/	42,825.12	42,825.12	42,825.12	42,825.12	42,825.12	42,825.12	42,825.12	42,825.12	42,825.12	42,825.12	42,825.12	42,825.12	42,825.12	42,825.12	42,825.12	513,901.47
AOI00014800046	GESTIÓN DE SEGUROS	150120 - MAGDALENA ACCION DEL MAR		Muy Alta	2022	FISICO	1,619.00	1,619.00	1,619.00	1,619.00	1,619.00	1,623.00	1,619.00	1,619.00	1,619.00	1,619.00	1,619.00	1,619.00	19,432.00			
						COSTEO S/	12,802.80	12,802.80	12,802.80	12,802.80	12,802.80	12,802.80	12,802.80	12,802.80	12,802.80	12,802.80	12,802.80	12,802.80	12,802.80	12,802.80	153,633.61	
					2023	FISICO	1,702.00	1,702.00	1,702.00	1,702.00	1,702.00	1,710.00	1,702.00	1,702.00	1,702.00	1,702.00	1,702.00	1,702.00	1,702.00	1,702.00	1,702.00	20,432.00
						COSTEO S/	3,491.30	12,802.80	12,802.80	12,802.80	12,802.80	12,802.80	12,802.80	12,802.80	12,802.80	12,802.80	12,802.80	12,802.80	12,802.80	12,802.80	12,802.80	144,322.11
					2024	FISICO	1,786.00	1,786.00	1,786.00	1,786.00	1,786.00	1,786.00	1,786.00	1,786.00	1,786.00	1,786.00	1,786.00	1,786.00	1,786.00	1,786.00	1,786.00	21,432.00
						COSTEO S/	3,491.30	12,802.80	12,802.80	12,802.80	12,802.80	12,802.80	12,802.80	12,802.80	12,802.80	12,802.80	12,802.80	12,802.80	12,802.80	12,802.80	12,802.80	144,322.11
AOI00014800049	GESTION DE CALIDAD	150120 - MAGDALENA ACCION DEL MAR		Muy Alta	2022	FISICO	1.00	0.00	2.00	1.00	1.00	4.00	2.00	2.00	2.00	2.00	2.00	3.00	22.00			
						COSTEO S/	45,826.13	20,201.70	19,992.38	19,984.98	19,994.96	19,953.56	19,894.57	19,894.57	19,894.57	19,887.37	19,886.37	19,888.65	19,888.65	265,259.81		
					2023	FISICO	1.00	0.00	2.00	1.00	1.00	4.00	2.00	2.00	2.00	2.00	2.00	2.00	3.00	22.00		
						COSTEO S/	45,826.13	20,201.70	19,992.38	19,984.98	19,954.96	19,953.56	19,894.57	19,894.57	19,894.57	19,887.37	19,886.37	19,888.65	19,888.65	265,259.81		
					2024	FISICO	1.00	0.00	2.00	1.00	1.00	4.00	2.00	2.00	2.00	2.00	2.00	2.00	3.00	22.00		
						COSTEO S/	45,826.13	20,201.70	19,992.38	19,984.98	19,954.96	19,953.56	19,894.57	19,894.57	19,894.57	19,887.37	19,886.37	19,888.65	19,888.65	265,259.81		

**CENTRO DE COSTO: 03 - ORGANOS DE CONTROL INTERNO**

OEI.04 - FORTALECER LA RECTORÍA Y LA GOBERNANZA SOBRE EL SISTEMA DE SALUD; Y LA GESTIÓN INSTITUCIONAL; PARA EL DESEMPEÑO EFICIENTE; ÉTICO E ÍNTEGRO; EN EL MARCO DE LA MODERNIZACIÓN DE LA GESTIÓN PÚBLICA  
 AEI.04.05 - SISTEMA DE CONTROL INTERNO, PLAN DE INTEGRIDAD Y LUCHA CONTRA LA CORRUPCIÓN FORTALECIDO.

CODIGO	ACTIVIDAD OPERATIVA	UBIGEO	U.M.	PRIORIDAD	PERIODO MULTIANUAL	META	PROGRAMACION MENSUAL												TOTAL ANUAL			
							01	02	03	04	05	06	07	08	09	10	11	12				
AOI00014800001	ACCIONES DE CONTROL Y AUDITORIA-PLAN ANUAL DE CONTROL	150120 - ACCION DEL MAR		Muy Alta	2022	FISICO	4.00	4.00	6.00	4.00	4.00	6.00	4.00	4.00	6.00	4.00	4.00	5.00	56.00			
						COSTEO S/	96,798.40	162.19	162.19	161.89	146.10	141.80	130.65	130.65	129.95	127.05	121.45	121.45	121.45	98,335.77		
					2023	FISICO	4.00	4.00	6.00	4.00	4.00	6.00	4.00	4.00	6.00	4.00	4.00	6.00	4.00	4.00	6.00	56.00
						COSTEO S/	96,798.40	162.19	162.19	161.89	146.10	141.80	130.65	130.65	129.95	127.05	121.45	121.45	121.45	121.45	98,335.77	
					2024	FISICO	4.00	4.00	6.00	4.00	4.00	6.00	4.00	4.00	6.00	4.00	4.00	6.00	4.00	4.00	6.00	56.00
						COSTEO S/	96,798.40	162.19	162.19	161.89	146.10	141.80	130.65	130.65	129.95	127.05	121.45	121.45	121.45	121.45	98,335.77	





	COSTEO S/	1,349.60	1,349.60	1,349.60	1,349.60	1,349.60	1,349.60	1,349.60	1,349.60	1,349.60	1,349.60	1,349.60	1,349.60	1,349.60	1,349.60	1,349.60	1,349.60	1,349.60	16,195.20
	FISICO	1.00	1.00	1.00	1.00	1.00	1.00	1.00	1.00	1.00	1.00	1.00	1.00	1.00	1.00	1.00	1.00	1.00	12.00
2024	COSTEO S/	1,349.60	1,349.60	1,349.60	1,349.60	1,349.60	1,349.60	1,349.60	1,349.60	1,349.60	1,349.60	1,349.60	1,349.60	1,349.60	1,349.60	1,349.60	1,349.60	1,349.60	16,195.20

AEI.05.02 - ACUERDOS ENTRE INSTITUCIONES FORMADORAS E INSTITUCIONES PRESTADORAS; IMPLEMENTADOS.

CODIGO	ACTIVIDAD OPERATIVA	UBIGEO	U.M.	PRIORIDAD	PERIODO MULTIANUAL	META	PROGRAMACION MENSUAL												TOTAL ANUAL					
							01	02	03	04	05	06	07	08	09	10	11	12						
AOI00014800051	CAPACITACION Y PERFECCIONAMIENTO	150120 - MAGDALENA DEL MAR	PERSONA CAPACITADA	Muy Alta	2022	FISICO	50.00	50.00	50.00	50.00	50.00	50.00	50.00	50.00	50.00	50.00	50.00	50.00	50.00	50.00	600.00			
						COSTEO S/	293.26	381.24	234.61	234.61	234.61	234.61	234.61	234.61	234.61	234.61	234.61	234.61	234.61	234.61	234.61	234.61	3,020.60	
					2023	FISICO	50.00	50.00	50.00	50.00	50.00	50.00	50.00	50.00	50.00	50.00	50.00	50.00	50.00	50.00	50.00	50.00	50.00	600.00
						COSTEO S/	293.26	381.24	234.61	234.61	234.61	234.61	234.61	234.61	234.61	234.61	234.61	234.61	234.61	234.61	234.61	234.61	234.61	3,020.60
					2024	FISICO	50.00	50.00	50.00	50.00	50.00	50.00	50.00	50.00	50.00	50.00	50.00	50.00	50.00	50.00	50.00	50.00	50.00	600.00
						COSTEO S/	293.26	381.24	234.61	234.61	234.61	234.61	234.61	234.61	234.61	234.61	234.61	234.61	234.61	234.61	234.61	234.61	234.61	3,020.60

CENTRO DE COSTO: 04.02 - OFICINA DE ECONOMIA

OEI.04 - FORTALECER LA RECTORÍA Y LA GOBERNANZA SOBRE EL SISTEMA DE SALUD; Y LA GESTIÓN INSTITUCIONAL; PARA EL DESEMPEÑO EFICIENTE; ÉTICO E ÍNTEGRO; EN EL MARCO DE LA MODERNIZACIÓN DE LA GESTIÓN PÚBLICA

AEI.04.02 - GESTIÓN ORIENTADA A RESULTADOS AL SERVICIO DE LA POBLACIÓN; CON PROCESOS OPTIMIZADOS Y PROCEDIMIENTOS ADMINISTRATIVOS SIMPLIFICADOS.

CODIGO	ACTIVIDAD OPERATIVA	UBIGEO	U.M.	PRIORIDAD	PERIODO MULTIANUAL	META	PROGRAMACION MENSUAL												TOTAL ANUAL					
							01	02	03	04	05	06	07	08	09	10	11	12						
AOI00014800042	GESTIÓN FINANCIERA	150120 - MAGDALENA DEL MAR	ACCION	Muy Alta	2022	FISICO	578.00	578.00	590.00	578.00	578.00	590.00	578.00	585.00	590.00	578.00	585.00	590.00	578.00	585.00	6,986.00			
						COSTEO S/	22,344.96	20,343.29	20,477.46	20,436.80	20,514.86	20,615.31	21,146.28	20,383.31	20,534.71	20,358.96	20,592.71	20,343.19	248,091.84					
					2023	FISICO	578.00	578.00	585.00	590.00	578.00	585.00	578.00	578.00	590.00	578.00	578.00	590.00	578.00	578.00	590.00	578.00	590.00	6,986.00
						COSTEO S/	22,344.96	20,343.29	20,477.46	20,436.80	20,514.86	20,615.31	21,146.28	20,383.31	20,534.71	20,358.96	20,592.71	20,343.19	248,091.84					
					2024	FISICO	578.00	578.00	590.00	578.00	578.00	590.00	578.00	578.00	590.00	578.00	590.00	578.00	590.00	578.00	590.00	585.00	6,991.00	
						COSTEO S/	22,344.96	20,343.29	20,477.46	20,436.80	20,514.86	20,615.31	21,146.28	20,383.31	20,534.71	20,358.96	20,592.71	20,343.19	248,091.84					

CENTRO DE COSTO: 04.03 - OFICINA DE LOGISTICA

OEI.04 - FORTALECER LA RECTORÍA Y LA GOBERNANZA SOBRE EL SISTEMA DE SALUD; Y LA GESTIÓN INSTITUCIONAL; PARA EL DESEMPEÑO EFICIENTE; ÉTICO E ÍNTEGRO; EN EL MARCO DE LA MODERNIZACIÓN DE LA GESTIÓN PÚBLICA

AEI.04.02 - GESTIÓN ORIENTADA A RESULTADOS AL SERVICIO DE LA POBLACIÓN; CON PROCESOS OPTIMIZADOS Y PROCEDIMIENTOS ADMINISTRATIVOS SIMPLIFICADOS.

CODIGO	ACTIVIDAD OPERATIVA	UBIGEO	U.M.	PRIORIDAD	PERIODO MULTIANUAL	META	PROGRAMACION MENSUAL												TOTAL ANUAL					
							01	02	03	04	05	06	07	08	09	10	11	12						
AOI00014800041	GESTIÓN LOGÍSTICA.	150120 - MAGDALENA DEL MAR	ACCION	Muy Alta	2022	FISICO	421.00	421.00	500.00	426.00	421.00	500.00	421.00	421.00	500.00	421.00	421.00	500.00	421.00	500.00	5,373.00			
						COSTEO S/	440,256.70	24,410.08	24,410.08	24,410.08	24,410.08	24,410.08	24,410.08	24,410.08	24,410.08	24,410.08	24,410.08	24,410.08	24,410.08	24,410.08	24,410.08	24,410.08	708,767.58	
					2023	FISICO	421.00	456.00	456.00	456.00	421.00	456.00	421.00	456.00	456.00	421.00	456.00	456.00	421.00	456.00	421.00	456.00	5,332.00	
						COSTEO S/	440,256.70	24,410.08	24,410.08	24,410.08	24,410.08	24,410.08	24,410.08	24,410.08	24,410.08	24,410.08	24,410.08	24,410.08	24,410.08	24,410.08	24,410.08	24,410.08	708,767.58	
					2024	FISICO	421.00	421.00	480.00	426.00	480.00	480.00	421.00	421.00	480.00	421.00	421.00	480.00	421.00	421.00	480.00	421.00	480.00	5,352.00
						COSTEO S/	440,256.70	24,410.08	24,410.08	24,410.08	24,410.08	24,410.08	24,410.08	24,410.08	24,410.08	24,410.08	24,410.08	24,410.08	24,410.08	24,410.08	24,410.08	24,410.08	708,767.58	



CENTRO DE COSTO: 04.04 - OFICINA DE SERVICIOS GENERALES Y MANTENIMIENTO

OEI.02 - GARANTIZAR EL ACCESO A CUIDADOS Y SERVICIOS DE SALUD DE CALIDAD ORGANIZADOS EN REDES INTEGRADAS DE SALUD; CENTRADAS EN LA PERSONA; FAMILIA Y COMUNIDAD; CON ENFASIS EN LA PROMOCIÓN DE LA SALUD Y LA PRE

AEI.02.03 - REDES INTEGRADAS DE SALUD; IMPLEMENTADAS PROGRESIVAMENTE A NIVEL NACIONAL.

CODIGO	ACTIVIDAD OPERATIVA	UBIGEO	U.M.	PRIORIDAD	PERIODO MULTIANUAL	META	PROGRAMACION MENSUAL												TOTAL ANUAL					
							01	02	03	04	05	06	07	08	09	10	11	12						
AOI00014800070	MANTENIMIENTO DE LA INFRAESTRUCTURA	150120 - MAGDALENA DEL MAR	ACCION	Muy Alta	2022	FISICO	478.00	478.00	478.00	478.00	478.00	482.00	478.00	478.00	478.00	478.00	478.00	478.00	478.00	483.00	5,745.00			
						COSTEO S/	81,856.49	52,233.44	52,810.27	52,810.27	52,810.27	52,810.27	52,810.27	52,810.27	52,810.27	52,810.27	52,810.27	52,810.27	52,810.27	52,810.27	52,810.27	59,110.27	674,792.63	
					2023	FISICO	502.00	502.00	502.00	502.00	502.00	510.00	502.00	502.00	502.00	502.00	502.00	502.00	502.00	502.00	502.00	502.00	502.00	6,032.00
						COSTEO S/	81,856.49	52,233.44	52,810.27	52,810.27	52,810.27	52,810.27	52,810.27	52,810.27	52,810.27	52,810.27	52,810.27	52,810.27	52,810.27	52,810.27	52,810.27	52,810.27	59,110.27	674,792.63

CODIGO	ACTIVIDAD OPERATIVA	UBIGEO	U.M.	PRIORIDAD	PERIODO MULTIANUAL	META	01	02	03	04	05	06	07	08	09	10	11	12	TOTAL ANUAL	
					2024	FISICO	527.00	527.00	530.00	527.00	527.00	530.00	527.00	527.00	530.00	527.00	527.00	527.00	527.00	6,333.00
					2024	COSTEO S/	81,856.49	52,233.44	52,810.27	52,810.27	52,810.27	52,810.27	59,110.27	52,810.27	52,810.27	52,810.27	52,810.27	52,810.27	59,110.27	674,792.63
					2022	FISICO	1,355.00	1,355.00	1,355.00	1,355.00	1,355.00	1,358.00	1,355.00	1,355.00	1,355.00	1,355.00	1,355.00	1,358.00	16,266.00	
					2022	COSTEO S/	586,645.19	133,173.48	134,951.51	134,951.51	134,951.51	134,951.51	150,251.51	134,951.51	134,951.51	134,951.51	134,951.51	150,599.71	2,100,281.97	
AOI00014800021	SERVICIOS GENERALES	150120 - MAGDALENA ACCION DEL MAR		Muy Alta	2023	FISICO	1,423.00	1,423.00	1,423.00	1,423.00	1,423.00	1,426.00	1,423.00	1,423.00	1,423.00	1,423.00	1,423.00	1,423.00	17,079.00	
					2023	COSTEO S/	586,645.19	133,173.48	134,951.51	134,951.51	134,951.51	134,951.51	150,251.51	134,951.51	134,951.51	134,951.51	134,951.51	150,599.71	2,100,281.97	
					2024	FISICO	1,494.00	1,494.00	1,494.00	1,494.00	1,494.00	1,498.00	1,494.00	1,494.00	1,494.00	1,494.00	1,494.00	1,494.00	17,932.00	
					2024	COSTEO S/	586,645.19	133,173.48	134,951.51	134,951.51	134,951.51	134,951.51	150,251.51	134,951.51	134,951.51	134,951.51	134,951.51	150,599.71	2,100,281.97	
					2022	FISICO	36.00	36.00	36.00	36.00	36.00	39.00	36.00	36.00	36.00	36.00	36.00	39.00	441.00	
					2022	COSTEO S/	2,383,000.00	0.00	0.00	0.00	0.00	0.00	0.00	0.00	0.00	0.00	0.00	2,383,000.00		
AOI00014800022	MANTENIMIENTO Y REPARACION DE EQUIPO	150120 - MAGDALENA EQUIPO DEL MAR		Muy Alta	2023	FISICO	38.00	38.00	40.00	38.00	38.00	40.00	38.00	38.00	40.00	38.00	38.00	39.00	463.00	
					2023	COSTEO S/	2,383,000.00	0.00	0.00	0.00	0.00	0.00	0.00	0.00	0.00	0.00	0.00	2,383,000.00		
					2024	FISICO	40.00	40.00	40.00	40.00	40.00	43.00	40.00	40.00	40.00	40.00	40.00	43.00	486.00	
					2024	COSTEO S/	2,383,000.00	0.00	0.00	0.00	0.00	0.00	0.00	0.00	0.00	0.00	0.00	2,383,000.00		

CENTRO DE COSTO: 05 - OFICINA EJECUTIVA DE PLANEAMIENTO ESTRATEGICO

OEI.04 - FORTALECER LA RECTORÍA Y LA GOBERNANZA SOBRE EL SISTEMA DE SALUD; Y LA GESTIÓN INSTITUCIONAL, PARA EL DESEMPEÑO EFICIENTE; ÉTICO E ÍNTEGRO; EN EL MARCO DE LA MODERNIZACIÓN DE LA GESTIÓN PÚBLICA  
 AEI.04.03 - ASIGNACIÓN Y GESTIÓN DEL PRESUPUESTO PÚBLICO EFICIENTE Y ORIENTADO A RESULTADOS EN EL SISTEMA DE SALUD.

CODIGO	ACTIVIDAD OPERATIVA	UBIGEO	U.M.	PRIORIDAD	PERIODO MULTIANUAL	META	01	02	03	04	05	06	07	08	09	10	11	12	TOTAL ANUAL
					2022	FISICO	1.00	1.00	1.00	1.00	1.00	1.00	1.00	1.00	1.00	1.00	1.00	1.00	12.00
					2022	COSTEO S/	10,669.18	8,569.09	8,569.09	9,101.09	8,590.43	8,583.09	10,978.75	8,569.09	8,581.31	9,110.21	8,569.09	10,369.09	110,259.51
AOI00014800035	ACCIONES DE PLANEAMIENTO Y PRESUPUESTO	150120 - MAGDALENA ACCION DEL MAR		Muy Alta	2023	FISICO	1.00	1.00	1.00	1.00	1.00	1.00	1.00	1.00	1.00	1.00	1.00	1.00	12.00
					2023	COSTEO S/	10,669.18	8,569.09	8,569.09	9,101.09	8,590.43	8,583.09	10,978.75	8,569.09	8,581.31	9,110.21	8,569.09	10,369.09	110,259.51
					2024	FISICO	1.00	1.00	1.00	1.00	1.00	1.00	1.00	1.00	1.00	1.00	1.00	1.00	12.00
					2024	COSTEO S/	10,669.18	8,569.09	8,569.09	9,101.09	8,590.43	8,583.09	10,978.75	8,569.09	8,581.31	9,110.21	8,569.09	10,369.09	110,259.51

CENTRO DE COSTO: 06 - OFICINA DE ASESORIA LEGAL

OEI.04 - FORTALECER LA RECTORÍA Y LA GOBERNANZA SOBRE EL SISTEMA DE SALUD; Y LA GESTIÓN INSTITUCIONAL, PARA EL DESEMPEÑO EFICIENTE; ÉTICO E ÍNTEGRO; EN EL MARCO DE LA MODERNIZACIÓN DE LA GESTIÓN PÚBLICA  
 AEI.04.02 - GESTIÓN ORIENTADA A RESULTADOS AL SERVICIO DE LA POBLACIÓN; CON PROCESOS OPTIMIZADOS Y PROCEDIMIENTOS ADMINISTRATIVOS SIMPLIFICADOS.

CODIGO	ACTIVIDAD OPERATIVA	UBIGEO	U.M.	PRIORIDAD	PERIODO MULTIANUAL	META	01	02	03	04	05	06	07	08	09	10	11	12	TOTAL ANUAL
					2022	FISICO	29.00	29.00	29.00	29.00	29.00	33.00	29.00	29.00	29.00	29.00	29.00	33.00	356.00
					2022	COSTEO S/	117,346.40	7,877.58	7,877.58	7,877.58	7,877.58	7,877.58	7,877.58	7,877.58	7,877.58	7,877.58	7,877.58	7,877.66	203,999.86
AOI00014800038	ASESORAMIENTO TÉCNICO JURIDICO	150120 - MAGDALENA ACCION DEL MAR		Muy Alta	2023	FISICO	29.00	29.00	31.00	29.00	29.00	35.00	29.00	31.00	29.00	29.00	32.00	361.00	
					2023	COSTEO S/	117,346.40	7,877.58	7,877.58	7,877.58	7,877.58	7,877.58	7,877.58	7,877.58	7,877.58	7,877.58	7,877.58	7,877.66	203,999.86
					2024	FISICO	27.00	27.00	31.00	35.00	27.00	29.00	35.00	31.00	29.00	27.00	35.00	32.00	365.00
					2024	COSTEO S/	117,346.40	7,877.58	7,877.58	7,877.58	7,877.58	7,877.58	7,877.58	7,877.58	7,877.58	7,877.58	7,877.58	7,877.66	203,999.86

CENTRO DE COSTO: 07 - OFICINA DE EPIDEMIOLOGÍA Y SALUD AMBIENTAL

OEI 01 - PREVENIR; VIGILAR; CONTROLAR Y REDUCIR EL IMPACTO DE LAS ENFERMEDADES; DAÑOS Y CONDICIONES QUE AFECTAN LA SALUD DE LA POBLACIÓN; CON ENFASIS EN LAS PRIORIDADES NACIONALES  
 AEI 01 02 - PREVENCIÓN Y CONTROL DE ENFERMEDADES TRANSMISIBLES, FORTALECIDOS, CON ENFASIS EN LAS PRIORIDADES SANITARIAS NACIONALES.

CODIGO	ACTIVIDAD OPERATIVA	UBIGEO	U.M.	PRIORIDAD	PERIODO	META	01	02	03	04	05	06	07	08	09	10	11	12	TOTAL ANUAL
--------	---------------------	--------	------	-----------	---------	------	----	----	----	----	----	----	----	----	----	----	----	----	-------------

CODIGO	ACTIVIDAD OPERATIVA	UBIGEO	U.M.	PRIORIDAD	PERIODO MULTIANUAL	META	PROGRAMACION MENSUAL												TOTAL ANUAL				
							01	02	03	04	05	06	07	08	09	10	11	12					
AOI00014800098	CONTROL Y SEGUIMIENTO EPIDEMIOLOGICO DEL CORONAVIRUS	150120 - MAGDALENA ATENCION DEL MAR		Muy Alta	2022	FISICO	1.00	1.00	1.00	1.00	1.00	1.00	1.00	1.00	1.00	1.00	0.00	0.00	0.00	9.00			
						COSTEO S/	3,836.16	3,836.16	3,836.16	3,836.16	3,836.16	3,836.16	3,836.16	3,836.16	3,836.16	3,836.16	3,836.16	3,836.16	3,836.16	3,836.16	3,836.16	46,033.92	
					2023	FISICO	1.00	1.00	0.00	0.00	0.00	1.00	0.00	0.00	0.00	0.00	0.00	0.00	0.00	0.00	0.00	0.00	3.00
						COSTEO S/	3,836.16	3,836.16	3,836.16	3,836.16	3,836.16	3,836.16	3,836.16	3,836.16	3,836.16	3,836.16	3,836.16	3,836.16	3,836.16	3,836.16	3,836.16	3,836.16	46,033.92
					2024	FISICO	0.00	1.00	0.00	0.00	0.00	0.00	0.00	0.00	0.00	0.00	0.00	0.00	0.00	0.00	0.00	0.00	1.00
						COSTEO S/	3,836.16	3,836.16	3,836.16	3,836.16	3,836.16	3,836.16	3,836.16	3,836.16	3,836.16	3,836.16	3,836.16	3,836.16	3,836.16	3,836.16	3,836.16	3,836.16	46,033.92

OE1.02 - GARANTIZAR EL ACCESO A CUIDADOS Y SERVICIOS DE SALUD DE CALIDAD ORGANIZADOS EN REDES INTEGRADAS DE SALUD; CENTRADAS EN LA PERSONA; FAMILIA Y COMUNIDAD; CON ÉNFASIS EN LA PROMOCIÓN DE LA SALUD Y LA PRE  
 AE1.02.03 - REDES INTEGRADAS DE SALUD; IMPLEMENTADAS PROGRESIVAMENTE A NIVEL NACIONAL.

CODIGO	ACTIVIDAD OPERATIVA	UBIGEO	U.M.	PRIORIDAD	PERIODO MULTIANUAL	META	PROGRAMACION MENSUAL												TOTAL ANUAL				
							01	02	03	04	05	06	07	08	09	10	11	12					
AOI00014800002	5001286 - VIGILANCIA Y CONTROL EPIDEMIOLOGICO Y SALUD AMBIENTAL	150120 - MAGDALENA ACCION DEL MAR		Muy Alta	2022	FISICO	89.00	89.00	89.00	89.00	89.00	89.00	89.00	89.00	89.00	89.00	89.00	89.00	89.00	90.00	1,069.00		
						COSTEO S/	40,080.54	28,130.76	28,163.76	28,233.20	28,264.96	28,126.20	29,520.26	28,118.70	28,270.96	28,150.70	28,197.76	29,357.60	352,615.40				
					2023	FISICO	89.00	89.00	89.00	89.00	89.00	89.00	89.00	89.00	89.00	89.00	89.00	89.00	89.00	89.00	89.00	90.00	1,069.00
						COSTEO S/	40,080.54	28,130.76	28,163.76	28,233.20	28,264.96	28,126.20	29,520.26	28,118.70	28,270.96	28,150.70	28,197.76	29,357.60	352,615.40				
					2024	FISICO	89.00	89.00	89.00	89.00	89.00	89.00	89.00	89.00	89.00	89.00	89.00	89.00	89.00	89.00	90.00	1,069.00	
						COSTEO S/	40,080.54	28,130.76	28,163.76	28,233.20	28,264.96	28,126.20	29,520.26	28,118.70	28,270.96	28,150.70	28,197.76	29,357.60	352,615.40				

CENTRO DE COSTO: 09 - OFICINA DE ESTADISTICA E INFORMATICA

OE1.04 - FORTALECER LA RECTORÍA Y LA GOBERNANZA SOBRE EL SISTEMA DE SALUD; Y LA GESTIÓN INSTITUCIONAL; PARA EL DESEMPEÑO EFICIENTE, ÉTICO E ÍNTEGRO; EN EL MARCO DE LA MODERNIZACIÓN DE LA GESTIÓN PÚBLICA  
 AE1.04.02 - GESTIÓN ORIENTADA A RESULTADOS AL SERVICIO DE LA POBLACIÓN; CON PROCESOS OPTIMIZADOS Y PROCEDIMIENTOS ADMINISTRATIVOS SIMPLIFICADOS.

CODIGO	ACTIVIDAD OPERATIVA	UBIGEO	U.M.	PRIORIDAD	PERIODO MULTIANUAL	META	PROGRAMACION MENSUAL												TOTAL ANUAL				
							01	02	03	04	05	06	07	08	09	10	11	12					
AOI00014800040	GESTIÓN DE LA INFORMACIÓN ARCHIVO Y CALL CENTER	150120 - MAGDALENA ACCION DEL MAR		Muy Alta	2022	FISICO	11,536.00	11,536.00	11,538.00	11,536.00	11,538.00	11,580.00	11,538.00	11,536.00	11,538.00	11,538.00	11,536.00	11,580.00	11,536.00	11,580.00	138,530.00		
						COSTEO S/	261,147.02	261,147.02	261,147.02	261,147.02	261,147.02	261,147.02	261,147.02	261,147.02	261,147.02	261,147.02	261,147.02	261,147.02	261,147.02	261,147.02	261,146.85	3,133,764.07	
					2023	FISICO	11,536.00	11,536.00	11,580.00	11,536.00	11,538.00	11,580.00	11,538.00	11,536.00	11,580.00	11,538.00	11,536.00	11,580.00	11,538.00	11,536.00	11,580.00	11,580.00	138,614.00
						COSTEO S/	261,147.02	261,147.02	261,147.02	261,147.02	261,147.02	261,147.02	261,147.02	261,147.02	261,147.02	261,147.02	261,147.02	261,147.02	261,147.02	261,147.02	261,146.85	3,133,764.07	
					2024	FISICO	11,536.00	11,580.00	11,580.00	11,536.00	11,580.00	11,580.00	11,580.00	11,536.00	11,580.00	11,538.00	11,580.00	11,580.00	11,580.00	11,580.00	11,580.00	11,580.00	138,786.00
						COSTEO S/	261,147.02	261,147.02	261,147.02	261,147.02	261,147.02	261,147.02	261,147.02	261,147.02	261,147.02	261,147.02	261,147.02	261,147.02	261,147.02	261,147.02	261,146.85	3,133,764.07	
					2022	FISICO	30.00	30.00	30.00	30.00	30.00	50.00	30.00	30.00	30.00	30.00	30.00	30.00	33.00	30.00	50.00	403.00	
						COSTEO S/	507,378.76	19,689.49	19,689.49	19,689.49	19,689.49	19,689.49	19,689.49	19,689.49	19,689.49	19,689.49	19,689.49	19,689.49	19,689.49	19,689.49	19,689.37	723,963.03	
2023	FISICO	30.00	30.00	50.00	30.00	30.00	50.00	30.00	30.00	30.00	30.00	50.00	33.00	30.00	50.00	443.00							
	COSTEO S/	507,378.76	19,689.49	19,689.49	19,689.49	19,689.49	19,689.49	19,689.49	19,689.49	19,689.49	19,689.49	19,689.49	19,689.49	19,689.49	19,689.37	723,963.03							
2024	FISICO	30.00	30.00	50.00	30.00	50.00	30.00	30.00	30.00	30.00	30.00	33.00	50.00	50.00	50.00	483.00							
	COSTEO S/	507,378.76	19,689.49	19,689.49	19,689.49	19,689.49	19,689.49	19,689.49	19,689.49	19,689.49	19,689.49	19,689.49	19,689.49	19,689.49	19,689.37	723,963.03							

CENTRO DE COSTO: 10 - OFICINA DE COMUNICACIONES

OE1.04 - FORTALECER LA RECTORÍA Y LA GOBERNANZA SOBRE EL SISTEMA DE SALUD; Y LA GESTIÓN INSTITUCIONAL; PARA EL DESEMPEÑO EFICIENTE, ÉTICO E ÍNTEGRO; EN EL MARCO DE LA MODERNIZACIÓN DE LA GESTIÓN PÚBLICA  
 AE1.04.02 - GESTIÓN ORIENTADA A RESULTADOS AL SERVICIO DE LA POBLACIÓN; CON PROCESOS OPTIMIZADOS Y PROCEDIMIENTOS ADMINISTRATIVOS SIMPLIFICADOS.

CODIGO	ACTIVIDAD OPERATIVA	UBIGEO	U.M.	PRIORIDAD	PERIODO MULTIANUAL	META	PROGRAMACION MENSUAL												TOTAL ANUAL		
							01	02	03	04	05	06	07	08	09	10	11	12			
AOI00014800039	DIFUSIÓN Y COMUNICACIONES	150120 - MAGDALENA ACCION DEL MAR		Muy Alta	2022	FISICO	50.00	50.00	50.00	50.00	50.00	55.00	50.00	50.00	50.00	50.00	50.00	55.00	610.00		
						COSTEO S/	34,171.84	34,171.84	34,171.84	34,171.84	34,171.84	34,171.84	34,171.84	34,171.84	34,171.84	34,171.84	34,171.84	34,171.84	34,171.84	34,171.84	409,976.44
					2023	FISICO	53.00	53.00	53.00	53.00	53.00	57.00	53.00	51.00	53.00	53.00	53.00	53.00	53.00	53.00	640.00
						COSTEO S/	34,171.84	34,171.84	34,171.84	34,171.84	34,171.84	34,171.84	34,171.84	34,171.84	34,171.84	34,171.84	34,171.84	34,171.84	34,171.84	34,171.84	409,976.44

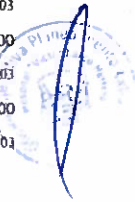



2024	FISICO	56.00	56.00	56.00	56.00	56.00	56.00	56.00	56.00	56.00	56.00	56.00	56.00	56.00	56.00	56.00	56.00	56.00	56.00	672.00
	COSTEO S/	34,171.84	34,171.84	34,171.84	34,171.84	34,171.84	34,171.84	34,171.84	34,171.84	34,171.84	34,171.84	34,171.84	34,171.84	34,171.84	34,171.84	34,171.84	34,171.84	34,171.84	34,171.84	409,976.44

CENTRO DE COSTO: 11 - OFICINA DE APOYO A LA INVESTIGACION Y LA DOCENCIA

OEI.06 - MEJORAR LA TOMA DE DECISIONES; LA PRESTACIÓN DE SERVICIOS PÚBLICOS; EL EMPODERAMIENTO Y LA SATISFACCIÓN DE LA POBLACIÓN A TRAVÉS DEL GOBIERNO DIGITAL EN SALUD

AEI.06.01 - MECANISMOS DE GENERACIÓN DE EVIDENCIAS PARA LA TOMA DE DECISIONES PARA PREVENCIÓN Y CONTROL DE LAS ENFERMEDADES; IMPLEMENTADOS.

CODIGO	ACTIVIDAD OPERATIVA	UBIGEO	U.M.	PRIORIDAD	PERIODO MULTIANUAL	META	PROGRAMACION MENSUAL												TOTAL ANUAL						
							01	02	03	04	05	06	07	08	09	10	11	12							
AOI00014800003	5000913 - DESARROLLO DE INVESTIGACIONES Y DOCENCIA	150120 - MAGDALENA DEL MAR	INVESTIGACION	Muy Alta	2022	FISICO	1.00	2.00	2.00	2.00	2.00	2.00	2.00	2.00	2.00	2.00	2.00	2.00	2.00	2.00	2.00	22.00			
						COSTEO S/	12,927.05	116.46	139.61	461.51	159.60	221.30	492.22	130.55	189.95	426.36	153.30	201.71	15,619.62						
					2023	FISICO	1.00	2.00	2.00	2.00	2.00	2.00	2.00	2.00	2.00	2.00	2.00	2.00	2.00	2.00	2.00	2.00	2.00	2.00	22.00
						COSTEO S/	12,927.05	116.46	139.61	461.51	159.60	221.30	492.22	130.55	189.95	426.36	153.30	201.71	15,619.62						
					2024	FISICO	2.00	2.00	2.00	2.00	2.00	1.00	2.00	2.00	2.00	2.00	2.00	2.00	2.00	2.00	2.00	2.00	2.00	2.00	22.00
						COSTEO S/	12,927.05	116.46	139.61	461.51	159.60	221.30	492.22	130.55	189.95	426.36	153.30	201.71	15,619.62						

CENTRO DE COSTO: 12 - DEPARTAMENTO DE APOYO MEDICO COMPLEMENTARIO

OEI.01 - PREVENIR; VIGILAR; CONTROLAR Y REDUCIR EL IMPACTO DE LAS ENFERMEDADES; DAÑOS Y CONDICIONES QUE AFECTAN LA SALUD DE LA POBLACIÓN; CON ÉNFASIS EN LAS PRIORIDADES NACIONALES

AEI.01.02 - PREVENCIÓN Y CONTROL DE ENFERMEDADES TRANSMISIBLES; FORTALECIDOS; CON ÉNFASIS EN LAS PRIORIDADES SANITARIAS NACIONALES.

CODIGO	ACTIVIDAD OPERATIVA	UBIGEO	U.M.	PRIORIDAD	PERIODO MULTIANUAL	META	PROGRAMACION MENSUAL												TOTAL ANUAL						
							01	02	03	04	05	06	07	08	09	10	11	12							
AOI00014800096	APOYO AL DIAGNOSTICO DE CORONAVIRUS EN LABORATORIO	150101 - LIMA	ATENCION	Muy Alta	2022	FISICO	4.00	4.00	4.00	4.00	4.00	4.00	4.00	4.00	4.00	4.00	4.00	4.00	4.00	4.00	4.00	54.00			
						COSTEO S/	3,831.55	3,831.55	3,831.55	3,831.55	3,831.55	3,831.55	3,831.55	3,831.55	3,831.55	3,831.55	3,831.55	3,831.55	3,831.55	3,831.55	3,831.55	3,831.55	3,831.55	3,831.55	45,978.60
					2023	FISICO	1.00	0.00	1.00	0.00	0.00	1.00	0.00	1.00	0.00	1.00	0.00	1.00	0.00	0.00	1.00	0.00	0.00	1.00	6.00
						COSTEO S/	3,831.55	3,831.55	3,831.55	3,831.55	3,831.55	3,831.55	3,831.55	3,831.55	3,831.55	3,831.55	3,831.55	3,831.55	3,831.55	3,831.55	3,831.55	3,831.55	3,831.55	3,831.55	45,978.60
					2024	FISICO	0.00	0.00	1.00	0.00	1.00	0.00	1.00	0.00	1.00	0.00	1.00	0.00	1.00	0.00	1.00	0.00	1.00	1.00	6.00
						COSTEO S/	3,831.55	3,831.55	3,831.55	3,831.55	3,831.55	3,831.55	3,831.55	3,831.55	3,831.55	3,831.55	3,831.55	3,831.55	3,831.55	3,831.55	3,831.55	3,831.55	3,831.55	3,831.55	45,978.60
					2022	FISICO	1.00	1.00	1.00	1.00	1.00	1.00	1.00	1.00	1.00	1.00	1.00	1.00	1.00	0.00	0.00	0.00	0.00	0.00	9.00
						COSTEO S/	3,843.07	3,843.07	3,843.07	3,843.07	3,843.07	3,843.07	3,843.07	3,843.07	3,843.07	3,843.07	3,843.07	3,843.07	3,843.07	3,843.07	3,843.07	3,843.07	3,843.07	3,843.07	46,116.84
2023	FISICO	1.00	0.00	0.00	0.00	0.00	1.00	0.00	0.00	0.00	1.00	0.00	0.00	0.00	0.00	1.00	0.00	0.00	0.00	3.00					
	COSTEO S/	3,843.07	3,843.07	3,843.07	3,843.07	3,843.07	3,843.07	3,843.07	3,843.07	3,843.07	3,843.07	3,843.07	3,843.07	3,843.07	3,843.07	3,843.07	3,843.07	3,843.07	3,843.07	46,116.84					
2024	FISICO	0.00	1.00	0.00	0.00	0.00	0.00	0.00	0.00	0.00	0.00	0.00	0.00	0.00	0.00	0.00	0.00	0.00	0.00	1.00					
	COSTEO S/	3,843.07	3,843.07	3,843.07	3,843.07	3,843.07	3,843.07	3,843.07	3,843.07	3,843.07	3,843.07	3,843.07	3,843.07	3,843.07	3,843.07	3,843.07	3,843.07	3,843.07	3,843.07	46,116.84					

OEI.02 - GARANTIZAR EL ACCESO A CUIDADOS Y SERVICIOS DE SALUD DE CALIDAD ORGANIZADOS EN REDES INTEGRADAS DE SALUD; CENTRADAS EN LA PERSONA; FAMILIA Y COMUNIDAD; CON ÉNFASIS EN LA PROMOCIÓN DE LA SALUD Y LA PRE

AEI.02.03 - REDES INTEGRADAS DE SALUD; IMPLEMENTADAS PROGRESIVAMENTE A NIVEL NACIONAL.

CODIGO	ACTIVIDAD OPERATIVA	UBIGEO	U.M.	PRIORIDAD	PERIODO MULTIANUAL	META	PROGRAMACION MENSUAL												TOTAL ANUAL							
							01	02	03	04	05	06	07	08	09	10	11	12								
AOI00014800036	5001189 - SERVICIOS DE APOYO AL DIAGNOSTICO-BRINDAR APOYO AL DIAGNOSTICO POR IMÁGENES.	150120 - MAGDALENA DEL MAR	EXAMEN	Muy Alta	2022	FISICO	100.00	100.00	100.00	100.00	100.00	130.00	100.00	100.00	100.00	100.00	100.00	100.00	100.00	100.00	100.00	1,260.00				
						COSTEO S/	207,962.51	174,641.29	175,940.96	175,940.96	175,940.96	175,940.96	195,940.96	175,940.96	175,940.96	175,940.96	175,940.96	175,940.96	175,940.96	175,940.96	175,940.96	175,940.96	175,940.96	175,940.96	2,182,013.40	
					2023	FISICO	110.00	110.00	110.00	110.00	110.00	113.00	110.00	110.00	110.00	110.00	110.00	110.00	110.00	110.00	110.00	110.00	110.00	110.00	1,323.00	
						COSTEO S/	207,962.51	174,641.29	175,940.96	175,940.96	175,940.96	175,940.96	195,940.96	175,940.96	175,940.96	175,940.96	175,940.96	175,940.96	175,940.96	175,940.96	175,940.96	175,940.96	175,940.96	175,940.96	2,182,013.40	
					2024	FISICO	115.00	115.00	115.00	115.00	115.00	118.00	115.00	115.00	115.00	115.00	115.00	115.00	115.00	115.00	115.00	115.00	115.00	115.00	1,389.00	
						COSTEO S/	207,962.51	174,641.29	175,940.96	175,940.96	175,940.96	175,940.96	195,940.96	175,940.96	175,940.96	175,940.96	175,940.96	175,940.96	175,940.96	175,940.96	175,940.96	175,940.96	175,940.96	175,940.96	2,182,013.40	
					AOI00014800052	SERVICIOS DE APOYO AL DIAGNOSTICO Y TRATAMIENTO EN	150120 - MAGDALENA	ACCION	Muy Alta	2022	FISICO	21.00	21.00	21.00	21.00	21.00	21.00	21.00	21.00	21.00	21.00	21.00	21.00	21.00	21.00	252.00
											COSTEO	64,417.60	4,773.22	4,763.21	4,763.21	4,755.30	4,755.30	4,740.40	4,740.40	4,740.40	4,737.96	4,736.90	4,736.90	4,736.90	4,736.90	4,736.90



SERVICIO SOCIAL

DEL MAR

S/

FISICO  
COSTEO  
S/

2023	25.00	25.00	25.00	25.00	25.00	27.00	25.00	25.00	25.00	25.00	25.00	25.00	25.00	302.00
2024	64,417.60	4,773.22	4,763.21	4,763.21	4,755.30	4,755.30	4,740.40	4,740.40	4,740.40	4,737.90	4,736.90	4,736.90	4,736.90	116,660.74
2023	31.00	31.00	31.00	31.00	31.00	37.00	31.00	31.00	31.00	31.00	31.00	31.00	30.00	377.00
2024	64,417.60	4,773.22	4,763.21	4,763.21	4,755.30	4,755.30	4,740.40	4,740.40	4,740.40	4,737.90	4,736.90	4,736.90	4,736.90	116,660.74

AOI00014800053

SERVICIO DE APOYO AL DIAGNOSTICO EN PSICOLOGIA

150120 - MAGDALENA EXAMEN DEL MAR

Muy Alta

2022  
FISICO  
COSTEO  
S/

2022	208.00	208.00	208.00	208.00	208.00	208.00	208.00	208.00	208.00	208.00	208.00	208.00	208.00	2,496.00
2023	4,179.56	4,179.56	4,179.56	4,179.56	4,179.56	4,179.56	4,179.56	4,179.56	4,179.56	4,179.56	4,179.56	4,179.56	4,179.56	50,154.72
2023	212.00	212.00	212.00	212.00	212.00	212.00	212.00	212.00	212.00	212.00	212.00	212.00	212.00	2,544.00
2024	4,179.56	4,179.56	4,179.56	4,179.56	4,179.56	4,179.56	4,179.56	4,179.56	4,179.56	4,179.56	4,179.56	4,179.56	4,179.56	50,154.72
2024	275.00	275.00	275.00	275.00	275.00	275.00	275.00	275.00	275.00	275.00	275.00	275.00	275.00	3,300.00
2024	4,179.56	4,179.56	4,179.56	4,179.56	4,179.56	4,179.56	4,179.56	4,179.56	4,179.56	4,179.56	4,179.56	4,179.56	4,179.56	50,154.72

AOI00014800057

SERVICIOS DE APOYO AL DIAGNOSTICO Y TRATAMIENTO EN LABORATORIO

150120 - MAGDALENA EXAMEN DEL MAR

Muy Alta

2022  
FISICO  
COSTEO  
S/

2022	2,450.00	2,450.00	2,450.00	2,450.00	2,450.00	2,450.00	2,450.00	2,450.00	2,450.00	2,450.00	2,450.00	2,450.00	2,450.00	29,400.00
2023	240,649.76	33,436.47	33,436.47	33,436.47	33,436.47	33,436.47	33,436.47	33,436.47	33,436.47	33,436.47	33,436.47	33,436.47	33,436.47	608,450.93
2023	2,472.00	2,572.00	2,572.00	2,572.00	2,572.00	2,574.00	2,572.00	2,572.00	2,572.00	2,574.00	2,572.00	2,572.00	2,574.00	30,770.00
2024	240,649.76	33,436.47	33,436.47	33,436.47	33,436.47	33,436.47	33,436.47	33,436.47	33,436.47	33,436.47	33,436.47	33,436.47	33,436.47	608,450.93
2024	2,623.00	2,623.00	2,626.00	2,623.00	2,623.00	2,626.00	2,623.00	2,623.00	2,623.00	2,626.00	2,623.00	2,623.00	2,625.00	31,487.00
2024	240,649.76	33,436.47	33,436.47	33,436.47	33,436.47	33,436.47	33,436.47	33,436.47	33,436.47	33,436.47	33,436.47	33,436.47	33,436.47	608,450.93

CENTRO DE COSTO: 15 - DPTO . DE FARMACIA

OE1.01 - PREVENIR; VIGILAR; CONTROLAR Y REDUCIR EL IMPACTO DE LAS ENFERMEDADES; DAÑOS Y CONDICIONES QUE AFECTAN LA SALUD DE LA POBLACIÓN; CON ÉNFASIS EN LAS PRIORIDADES NACIONALES  
AE1.01.02 - PREVENCIÓN Y CONTROL DE ENFERMEDADES TRANSMISIBLES; FORTALECIDOS; CON ÉNFASIS EN LAS PRIORIDADES SANITARIAS NACIONALES.

CODIGO	ACTIVIDAD OPERATIVA	UBIGEO	U.M.	PRIORIDAD	PERIODO MULTIANUAL	META	PROGRAMACION MENSUAL												TOTAL ANUAL
							01	02	03	04	05	06	07	08	09	10	11	12	
AOI00014800094	PREVENCION, CONTROL, DIAGNOSTICO Y TRATAMIENTO DE CORONAVIRUS EN FARMACIA	150120 - MAGDALENA ATENCION DEL MAR	Muy Alta	2023	FISICO	2.00	1.00	1.00	1.00	1.00	1.00	1.00	1.00	0.00	0.00	0.00	0.00	9.00	
					COSTEO S/	768,365.13	22,203.69	22,323.68	22,403.68	22,687.58	22,073.68	35,335.68	133,793.28	36,097.58	29,436.93	22,523.68	22,707.98	1,159,952.57	
					FISICO	1.00	0.00	0.00	1.00	0.00	0.00	1.00	0.00	0.00	0.00	0.00	0.00	3.00	
					COSTEO S/	768,365.13	22,203.69	22,323.68	22,403.68	22,687.58	22,073.68	35,335.68	133,793.28	36,097.58	29,436.93	22,523.68	22,707.98	1,159,952.57	
					FISICO	0.00	1.00	0.00	0.00	0.00	0.00	0.00	0.00	0.00	0.00	0.00	0.00	1.00	
					COSTEO S/	768,365.13	22,203.69	22,323.68	22,403.68	22,687.58	22,073.68	35,335.68	133,793.28	36,097.58	29,436.93	22,523.68	22,707.98	1,159,952.57	

OE1.02 - GARANTIZAR EL ACCESO A CUIDADOS Y SERVICIOS DE SALUD DE CALIDAD ORGANIZADOS EN REDES INTEGRADAS DE SALUD; CENTRADAS EN LA PERSONA, FAMILIA Y COMUNIDAD; CON ÉNFASIS EN LA PROMOCIÓN DE LA SALUD Y LA PREVENCIÓN.  
AE1.02.03 - REDES INTEGRADAS DE SALUD; IMPLEMENTADAS PROGRESIVAMENTE A NIVEL NACIONAL.

CODIGO	ACTIVIDAD OPERATIVA	UBIGEO	U.M.	PRIORIDAD	PERIODO MULTIANUAL	META	PROGRAMACION MENSUAL												TOTAL ANUAL
							01	02	03	04	05	06	07	08	09	10	11	12	
AOI00014800005	5001569-COMERCIALIZACIÓN DE MEDICAMENTOS E INSUMOS.	150120 - MAGDALENA RECETA DEL MAR	Muy Alta	2023	FISICO	11,375.00	11,375.00	11,375.00	11,375.00	11,375.00	11,375.00	11,375.00	11,375.00	11,375.00	11,375.00	11,375.00	11,375.00	136,500.00	
					COSTEO S/	695,932.25	231,018.82	230,715.18	230,715.19	230,715.22	230,715.22	235,515.29	230,715.29	230,715.29	230,715.29	230,715.29	230,612.43	235,615.15	3,243,700.62
					FISICO	11,943.00	11,943.00	11,943.00	11,943.00	11,943.00	11,946.00	11,943.00	11,943.00	11,946.00	11,943.00	11,943.00	11,946.00	143,325.00	
					COSTEO S/	695,932.25	231,018.82	230,715.18	230,715.19	230,715.22	230,715.22	235,515.29	230,715.29	230,715.29	230,715.29	230,715.29	230,612.43	235,615.15	3,243,700.62
					FISICO	12,540.00	12,540.00	12,543.00	12,540.00	12,540.00	12,543.00	12,540.00	12,540.00	12,543.00	12,540.00	12,543.00	12,540.00	12,540.00	150,491.00
					COSTEO S/	695,932.25	231,018.82	230,715.18	230,715.19	230,715.22	230,715.22	235,515.29	230,715.29	230,715.29	230,715.29	230,715.29	230,612.43	235,615.15	3,243,700.62

CENTRO DE COSTO: 16 - DEPARTAMENTO DE NUTRICION Y DIETETICA

OE1.02 - GARANTIZAR EL ACCESO A CUIDADOS Y SERVICIOS DE SALUD DE CALIDAD ORGANIZADOS EN REDES INTEGRADAS DE SALUD; CENTRADAS EN LA PERSONA, FAMILIA Y COMUNIDAD; CON ÉNFASIS EN LA PROMOCIÓN DE LA SALUD Y LA PREVENCIÓN.  
AE1.02.03 - REDES INTEGRADAS DE SALUD; IMPLEMENTADAS PROGRESIVAMENTE A NIVEL NACIONAL.



AOI00014800059	0515202 - RETRASO MENTAL: LEVE, MODERADO, SEVERO	150120 - MAGDALENA DEL MAR	PERSONA ATENDIDA	Muy Alta	2022	FISICO	166.00	166.00	166.00	168.00	166.00	168.00	166.00	168.00	166.00	168.00	2,000.00				
						COSTEO S/	16,133.30	0.00	0.00	0.00	0.00	0.00	0.00	0.00	0.00	0.00	0.00	0.00	0.00	16,133.30	
					2023	FISICO	171.00	171.00	171.00	171.00	171.00	179.00	171.00	171.00	171.00	171.00	171.00	171.00	171.00	171.00	2,060.00
						COSTEO S/	2,218.83	2,218.83	2,218.83	2,218.83	2,218.83	2,218.83	2,218.83	2,218.83	2,218.83	2,218.83	2,218.83	2,218.83	2,218.83	2,218.83	2,218.87
AOI00014800060	0515203 - TRANSTORNOS DEL ESPECTRO AUTISTA	150120 - MAGDALENA DEL MAR	PERSONA ATENDIDA	Muy Alta	2022	FISICO	83.00	83.00	83.00	83.00	83.00	85.00	83.00	83.00	83.00	83.00	83.00	85.00	1,000.00		
						COSTEO S/	750.00	0.00	0.00	0.00	0.00	0.00	0.00	0.00	0.00	0.00	0.00	0.00	0.00	0.00	750.00
					2023	FISICO	87.00	87.00	87.00	87.00	87.00	90.00	87.00	87.00	90.00	87.00	87.00	87.00	87.00	87.00	1,050.00
						COSTEO S/	2,218.83	2,218.83	2,218.83	2,218.83	2,218.83	2,218.83	2,218.83	2,218.83	2,218.83	2,218.83	2,218.83	2,218.83	2,218.83	2,218.83	2,218.87
AOI00014800061	0515204 - OTROS TRANSTORNOS DE SALUD MENTAL	150120 - MAGDALENA DEL MAR	PERSONA ATENDIDA	Muy Alta	2022	FISICO	241.00	241.00	243.00	241.00	241.00	243.00	241.00	241.00	243.00	241.00	241.00	243.00	2,900.00		
						COSTEO S/	1,235.57	0.00	0.00	0.00	0.00	0.00	0.00	0.00	0.00	0.00	0.00	0.00	0.00	0.00	1,235.57
					2023	FISICO	253.00	253.00	253.00	253.00	253.00	256.00	253.00	253.00	256.00	253.00	253.00	256.00	253.00	256.00	3,045.00
						COSTEO S/	2,218.83	2,218.83	2,218.83	2,218.83	2,218.83	2,218.83	2,218.83	2,218.83	2,218.83	2,218.83	2,218.83	2,218.83	2,218.83	2,218.83	2,218.87
AOI00014800062	0515012 - TRANSTORNOS POSTULARES	150120 - MAGDALENA DEL MAR	PERSONA ATENDIDA	Muy Alta	2022	FISICO	266.00	266.00	266.00	266.00	266.00	271.00	266.00	266.00	266.00	266.00	266.00	266.00	3,197.00		
						COSTEO S/	2,218.83	2,218.83	2,218.83	2,218.83	2,218.83	2,218.83	2,218.83	2,218.83	2,218.83	2,218.83	2,218.83	2,218.83	2,218.83	2,218.87	26,626.00
					2023	FISICO	350.00	350.00	350.00	350.00	350.00	350.00	350.00	350.00	350.00	350.00	350.00	350.00	350.00	350.00	4,200.00
						COSTEO S/	6,823.66	1,391.66	1,391.66	1,391.66	1,391.66	1,391.66	1,391.66	1,391.66	1,391.66	1,391.66	1,391.66	1,391.66	1,391.66	1,391.66	1,391.74
AOI00014800063	0515006 - TRANSTORNOS DEL DESARROLLO DE LA FUNCION MOTRIZ	150120 - MAGDALENA DEL MAR	PERSONA ATENDIDA	Muy Alta	2022	FISICO	367.00	367.00	367.00	367.00	367.00	370.00	367.00	367.00	367.00	367.00	367.00	370.00	4,410.00		
						COSTEO S/	1,391.66	1,391.66	1,391.66	1,391.66	1,391.66	1,391.66	1,391.66	1,391.66	1,391.66	1,391.66	1,391.66	1,391.66	1,391.66	1,391.74	16,700.00
					2023	FISICO	385.00	385.00	385.00	385.00	385.00	390.00	385.00	385.00	385.00	385.00	385.00	385.00	385.00	390.00	4,630.00
						COSTEO S/	1,391.66	1,391.66	1,391.66	1,391.66	1,391.66	1,391.66	1,391.66	1,391.66	1,391.66	1,391.66	1,391.66	1,391.66	1,391.66	1,391.66	1,391.74
AOI00014800064	0515007 - ENFERMEDAD ARTICULAR DEGENERATIVA	150120 - MAGDALENA DEL MAR	PERSONA ATENDIDA	Muy Alta	2022	FISICO	83.00	83.00	83.00	83.00	83.00	85.00	83.00	83.00	83.00	83.00	83.00	85.00	1,000.00		
						COSTEO S/	344,127.00	350.00	350.00	350.00	350.00	350.00	350.00	350.00	350.00	350.00	350.00	350.00	350.00	350.00	347,977.00
					2023	FISICO	87.00	87.00	87.00	87.00	87.00	90.00	87.00	87.00	87.00	87.00	87.00	87.00	87.00	90.00	1,050.00
						COSTEO S/	1,391.66	1,391.66	1,391.66	1,391.66	1,391.66	1,391.66	1,391.66	1,391.66	1,391.66	1,391.66	1,391.66	1,391.66	1,391.66	1,391.66	1,391.74
AOI00014800065	0515011 - SINDROME DE DOWN	150120 - MAGDALENA DEL MAR	PERSONA ATENDIDA	Muy Alta	2022	FISICO	91.00	91.00	91.00	91.00	91.00	96.00	91.00	91.00	91.00	91.00	91.00	96.00	1,102.00		
						COSTEO S/	1,391.66	1,391.66	1,391.66	1,391.66	1,391.66	1,391.66	1,391.66	1,391.66	1,391.66	1,391.66	1,391.66	1,391.66	1,391.66	1,391.74	16,700.00
					2023	FISICO	191.00	191.00	193.00	191.00	191.00	191.00	193.00	191.00	191.00	193.00	191.00	193.00	191.00	193.00	2,300.00
						COSTEO S/	7,686.00	0.00	0.00	0.00	0.00	0.00	0.00	0.00	0.00	0.00	0.00	0.00	0.00	0.00	7,686.00
AOI00014800064	0515007 - ENFERMEDAD ARTICULAR DEGENERATIVA	150120 - MAGDALENA DEL MAR	PERSONA ATENDIDA	Muy Alta	2023	FISICO	201.00	201.00	201.00	201.00	201.00	204.00	201.00	201.00	201.00	201.00	201.00	201.00	2,415.00		
						COSTEO S/	1,391.66	1,391.66	1,391.66	1,391.66	1,391.66	1,391.66	1,391.66	1,391.66	1,391.66	1,391.66	1,391.66	1,391.66	1,391.66	1,391.74	16,700.00
					2024	FISICO	211.00	211.00	211.00	211.00	211.00	214.00	211.00	211.00	211.00	211.00	211.00	211.00	211.00	211.00	2,535.00
						COSTEO S/	1,391.66	1,391.66	1,391.66	1,391.66	1,391.66	1,391.66	1,391.66	1,391.66	1,391.66	1,391.66	1,391.66	1,391.66	1,391.66	1,391.74	16,700.00
AOI00014800065	0515011 - SINDROME DE DOWN	150120 - MAGDALENA DEL MAR	PERSONA ATENDIDA	Muy Alta	2022	FISICO	5.00	5.00	8.00	5.00	5.00	8.00	5.00	5.00	8.00	5.00	6.00	70.00			
	COSTEO S/	70.84	40.84	40.84	40.84	40.84	40.84	5.83	5.83	5.83	5.83	5.83	5.83	5.83	8.75	312.92					



AOI00014800066	0515010 - ENFERMEDAD DE PARKINSON	150120 - MAGDALENA DEL MAR	PERSONA ATENDIDA	Muy Alta	2022	FISICO	5.00	5.00	8.00	5.00	5.0	9.00	5.00	5.00	8.00	5.00	5.00	7.00	72.00		
						COSTEO S/	1,391.66	1,391.66	1,391.66	1,391.66	1,391.66	1,391.66	1,391.66	1,391.66	1,391.66	1,391.66	1,391.66	1,391.66	1,391.74	16,700.00	
					2023	FISICO	5.00	5.00	9.00	5.00	5.00	9.00	5.00	6.00	8.00	6.00	6.00	6.00	6.00	75.00	
						COSTEO S/	1,391.66	1,391.66	1,391.66	1,391.66	1,391.66	1,391.66	1,391.66	1,391.66	1,391.66	1,391.66	1,391.66	1,391.66	1,391.74	16,700.00	
					2022	FISICO	22.00	22.00	22.00	22.00	22.00	24.00	22.00	22.00	24.00	22.00	22.00	24.00	22.00	24.00	270.00
						COSTEO S/	323,401.20	0.00	0.00	0.00	0.00	0.00	0.00	0.00	0.00	0.00	0.00	0.00	0.00	0.00	323,401.20
					2023	FISICO	23.00	23.00	23.00	23.00	23.00	25.00	23.00	23.00	23.00	23.00	23.00	23.00	23.00	23.00	278.00
						COSTEO S/	1,391.66	1,391.66	1,391.66	1,391.66	1,391.66	1,391.66	1,391.66	1,391.66	1,391.66	1,391.66	1,391.66	1,391.66	1,391.66	1,391.74	16,700.00
AOI00014800067	0515008 - ENFERMEDAD CEREBRO VASCULAR	150120 - MAGDALENA DEL MAR	PERSONA ATENDIDA	Muy Alta	2022	FISICO	15.00	15.00	17.00	15.00	15.00	17.00	15.00	15.00	17.00	15.00	15.00	17.00	188.00		
						COSTEO S/	169,178.00	0.00	0.00	0.00	0.00	0.00	0.00	0.00	0.00	0.00	0.00	0.00	0.00	169,178.00	
					2023	FISICO	16.00	16.00	16.00	16.00	16.00	18.00	16.00	16.00	16.00	16.00	16.00	16.00	16.00	16.00	194.00
						COSTEO S/	1,391.66	1,391.66	1,391.66	1,391.66	1,391.66	1,391.66	1,391.66	1,391.66	1,391.66	1,391.66	1,391.66	1,391.66	1,391.74	16,700.00	
					2024	FISICO	16.00	16.00	16.00	16.00	16.00	20.00	16.00	16.00	16.00	16.00	16.00	16.00	16.00	20.00	200.00
						COSTEO S/	1,391.66	1,391.66	1,391.66	1,391.66	1,391.66	1,391.66	1,391.66	1,391.66	1,391.66	1,391.66	1,391.66	1,391.66	1,391.74	16,700.00	

OEL.02 - GARANTIZAR EL ACCESO A CUIDADOS Y SERVICIOS DE SALUD DE CALIDAD ORGANIZADOS EN REDES INTEGRADAS DE SALUD; CENTRADAS EN LA PERSONA; FAMILIA Y COMUNIDAD; CON ÉNFASIS EN LA PROMOCIÓN DE LA SALUD Y LA PRE  
AEI.02.03 - REDES INTEGRADAS DE SALUD; IMPLEMENTADAS PROGRESIVAMENTE A NIVEL NACIONAL.

CODIGO	ACTIVIDAD OPERATIVA	UBIGEO	U.M.	PRIORIDAD	PERIODO MULTIANUAL	META	PROGRAMACION MENSUAL												TOTAL ANUAL			
							01	02	03	04	05	06	07	08	09	10	11	12				
AOI00014800007	5000446 - APOYO A LA REHABILITACIÓN FÍSICA.	150120 - MAGDALENA DEL MAR	ATENCION	Muy Alta	2022	FISICO	717.00	717.00	720.00	717.00	717.00	720.00	717.00	717.00	720.00	717.00	717.00	719.00	8,615.00			
							COSTEO S/	42,949.13	33,041.62	32,791.56	33,254.76	33,411.36	32,748.36	36,464.16	32,748.36	33,411.36	33,254.76	32,791.56	35,748.36	412,615.35		
						2023	FISICO	753.00	753.00	753.00	753.00	753.00	753.00	763.00	753.00	753.00	753.00	753.00	753.00	753.00	753.00	9,046.00
							COSTEO S/	42,949.13	33,041.62	32,791.56	33,254.76	33,411.36	32,748.36	36,464.16	32,748.36	33,411.36	33,254.76	32,791.56	35,748.36	412,615.35		
						2024	FISICO	791.00	791.00	791.00	791.00	791.00	797.00	791.00	791.00	791.00	791.00	791.00	791.00	791.00	791.00	9,498.00
							COSTEO S/	42,949.13	33,041.62	32,791.56	33,254.76	33,411.36	32,748.36	36,464.16	32,748.36	33,411.36	33,254.76	32,791.56	35,748.36	412,615.35		

CENTRO DE COSTO: 20 - DEPARTAMENTO DE HOSPITALIZACION

OEL.01 - PREVENIR; VIGILAR; CONTROLAR Y REDUCIR EL IMPACTO DE LAS ENFERMEDADES; DAÑOS Y CONDICIONES QUE AFECTAN LA SALUD DE LA POBLACIÓN; CON ÉNFASIS EN LAS PRIORIDADES NACIONALES  
AEI.01.02 - PREVENCIÓN Y CONTROL DE ENFERMEDADES TRANSMISIBLES, FORTALECIDOS; CON ÉNFASIS EN LAS PRIORIDADES SANITARIAS NACIONALES.

CODIGO	ACTIVIDAD OPERATIVA	UBIGEO	U.M.	PRIORIDAD	PERIODO MULTIANUAL	META	PROGRAMACION MENSUAL												TOTAL ANUAL			
							01	02	03	04	05	06	07	08	09	10	11	12				
AOI00014800095	ATENCIÓN EN HOSPITALIZACIÓN DEL CORONAVIRUS	150120 - MAGDALENA DEL MAR	ATENCIÓN	Muy Alta	2022	FISICO	1.00	1.00	1.00	1.00	1.00	1.00	1.00	1.00	1.00	1.00	0.00	0.00	0.00	9.00		
							COSTEO S/	3,843.07	3,843.07	3,843.07	3,843.07	3,843.07	3,843.07	3,843.07	3,843.07	3,843.07	3,843.07	3,843.07	3,843.07	3,843.07	46,116.84	
						2023	FISICO	1.00	0.00	0.00	0.00	0.00	1.00	0.00	0.00	1.00	0.00	0.00	0.00	0.00	0.00	3.00
							COSTEO S/	3,843.07	3,843.07	3,843.07	3,843.07	3,843.07	3,843.07	3,843.07	3,843.07	3,843.07	3,843.07	3,843.07	3,843.07	3,843.07	3,843.07	46,116.84
						2024	FISICO	1.00	0.00	0.00	0.00	0.00	0.00	0.00	0.00	0.00	0.00	0.00	0.00	0.00	0.00	1.00
							COSTEO S/	3,843.07	3,843.07	3,843.07	3,843.07	3,843.07	3,843.07	3,843.07	3,843.07	3,843.07	3,843.07	3,843.07	3,843.07	3,843.07	3,843.07	46,116.84

OEL.02 - GARANTIZAR EL ACCESO A CUIDADOS Y SERVICIOS DE SALUD DE CALIDAD ORGANIZADOS EN REDES INTEGRADAS DE SALUD; CENTRADAS EN LA PERSONA, FAMILIA Y COMUNIDAD; CON ÉNFASIS EN LA PROMOCIÓN DE LA SALUD Y LA PRE  
AEI.02.03 - REDES INTEGRADAS DE SALUD; IMPLEMENTADAS PROGRESIVAMENTE A NIVEL NACIONAL.

CODIGO	ACTIVIDAD OPERATIVA	UBIGEO	U.M.	PRIORIDAD	PERIODO MULTIANUAL	META	PROGRAMACION MENSUAL												TOTAL ANUAL
							01	02	03	04	05	06	07	08	09	10	11	12	
AOI00014800004	5001563-ATENCIÓN EN	150120 -	DIA CAMA	Muy Alta	2022	FISICO	11,228.00	11,228.00	11,228.00	11,228.00	11,228.00	11,228.00	11,228.00	11,228.00	11,228.00	11,228.00	11,228.00	11,231.00	134,745.00



HOSPITALIZACION

MAGDALENA DEL MAR

COSTEO S/	1.580,687.53	969,686.27	1,032,856.72	969,700.06	969,694	9,686.73	969,700.07	969,686.29	969,694.47	969,698.61	969,686.29	971,636.29	12,312,413.34
FISICO	11,802.00	11,802.00	11,804.00	11,802.00	11,802.00	11,804.00	11,802.00	11,802.00	11,804.00	11,802.00	11,802.00	11,804.00	141,632.00
COSTEO S/	1,563,328.97	950,940.65	950,940.65	950,940.65	950,940.65	950,940.65	950,940.65	950,940.65	950,940.65	950,940.65	950,940.65	950,940.65	12,023,676.12
FISICO	12,402.00	12,402.00	12,404.00	12,402.00	12,402.00	12,404.00	12,402.00	12,402.00	12,404.00	12,402.00	12,402.00	12,404.00	148,832.00
COSTEO S/	1,563,328.97	950,940.65	950,940.65	950,940.65	950,940.65	950,940.65	950,940.65	950,940.65	950,940.65	950,940.65	950,940.65	950,940.65	12,023,676.12

AOI00014800102 ACCIONES ASISTENCIALES EN ENFERMERIA

150120 - MAGDALENA ACCION DEL MAR

Muy Alta

FISICO	6,616.00	6,616.00	6,624.00	6,616.00	6,616.00	6,624.00	6,616.00	6,616.00	6,624.00	6,616.00	6,616.00	6,624.00	6,616.00	6,616.00	6,624.00	79,424.00
COSTEO S/	237,735.16	237,735.16	237,735.16	237,735.16	237,735.16	237,735.16	237,735.16	237,735.16	237,735.16	237,735.16	237,735.16	237,735.16	237,735.16	237,735.16	237,735.16	2,852,821.92
FISICO	6,991.00	6,991.00	6,991.00	6,991.00	6,991.00	6,994.00	6,991.00	6,991.00	6,991.00	6,991.00	6,991.00	6,991.00	6,991.00	6,991.00	6,991.00	83,895.00
COSTEO S/	237,735.16	237,735.16	237,735.16	237,735.16	237,735.16	237,735.16	237,735.16	237,735.16	237,735.16	237,735.16	237,735.16	237,735.16	237,735.16	237,735.16	237,735.16	2,852,821.92
FISICO	6,616.00	6,616.00	6,700.00	6,616.00	6,616.00	6,624.00	6,700.00	6,616.00	6,624.00	6,616.00	6,616.00	6,700.00	6,616.00	6,616.00	6,700.00	79,660.00
COSTEO S/	237,735.16	237,735.16	237,735.16	237,735.16	237,735.16	237,735.16	237,735.16	237,735.16	237,735.16	237,735.16	237,735.16	237,735.16	237,735.16	237,735.16	237,735.16	2,852,821.92

CENTRO DE COSTO: 22 - DEPARTAMENTO DE CONSULTA EXTERNA Y SALUD MENTAL COMUNITARIA

OEI.01 - PREVENIR; VIGILAR; CONTROLAR Y REDUCIR EL IMPACTO DE LAS ENFERMEDADES; DAÑOS Y CONDICIONES QUE AFECTAN LA SALUD DE LA POBLACIÓN; CON ÉNFASIS EN LAS PRIORIDADES NACIONALES

AEI.01.07 - PREVENCIÓN; DETECCIÓN PRECOZ Y ATENCIÓN INTEGRAL; POR CURSO DE VIDA; DE PROBLEMAS DE SALUD MENTAL; CON ÉNFASIS EN EL ÁMBITO INTRAFAMILIAR Y COMUNITARIO; Y EN LA VIOLENCIA Y ADICCIONES.

CODIGO	ACTIVIDAD OPERATIVA	UBIGEO	U.M.	PRIORIDAD	PERIODO MULTIANUAL	META	PROGRAMACION MENSUAL												TOTAL ANUAL			
							01	02	03	04	05	06	07	08	09	10	11	12				
AOI00014800077	0070612 - TRATAMIENTO ESPECIALIZADO EN VIOLENCIA FAMILIAR	150120 - MAGDALENA DEL MAR	PERSONA TRATADA	Muy Alta	2022	FISICO	32.00	32.00	32.00	32.00	32.00	34.00	32.00	32.00	34.00	32.00	32.00	32.00	32.00	388.00		
						COSTEO S/	7,305.00	0.00	0.00	0.00	0.00	0.00	0.00	0.00	0.00	0.00	0.00	0.00	0.00	0.00	7,305.00	
						FISICO	37.00	37.00	37.00	37.00	37.00	39.00	37.00	37.00	37.00	37.00	37.00	37.00	37.00	37.00	37.00	446.00
						COSTEO S/	2,312.50	2,312.50	2,312.50	2,312.50	2,312.50	2,312.50	2,312.50	2,312.50	2,312.50	2,312.50	2,312.50	2,312.50	2,312.50	2,312.50	2,312.50	27,750.00
AOI00014800078	0060613 - TRATAMIENTO ESPECIALIZADO DE PERSONAS AFECTADAS POR VIOLENCIA SEXUAL	150120 - MAGDALENA DEL MAR	PERSONA TRATADA	Muy Alta	2022	FISICO	4.00	4.00	6.00	4.00	4.00	6.00	4.00	4.00	8.00	4.00	4.00	4.00	6.00	58.00		
						COSTEO S/	2,659.38	2,659.38	2,659.38	2,659.38	2,659.38	2,659.38	2,659.38	2,659.38	2,659.38	2,659.38	2,659.38	2,659.38	2,659.38	2,659.38	2,659.38	31,912.50
						FISICO	4.00	4.00	6.00	4.00	4.00	8.00	4.00	4.00	8.00	4.00	4.00	4.00	4.00	6.00	60.00	
						COSTEO S/	2,659.38	2,659.38	2,659.38	2,659.38	2,659.38	2,659.38	2,659.38	2,659.38	2,659.38	2,659.38	2,659.38	2,659.38	2,659.38	2,659.38	2,659.38	31,912.50
AOI00014800079	0060614 - TRATAMIENTO DE NIÑOS, NIÑAS Y ADOLESCENTES AFECTADOS POR MALTRATO INFANTIL	150120 - MAGDALENA DEL MAR	PERSONA TRATADA	Muy Alta	2022	FISICO	16.00	16.00	18.00	16.00	16.00	18.00	16.00	16.00	18.00	16.00	16.00	16.00	18.00	200.00		
						COSTEO S/	2,659.38	2,659.38	2,659.38	2,659.38	2,659.38	2,659.38	2,659.38	2,659.38	2,659.38	2,659.38	2,659.38	2,659.38	2,659.38	2,659.38	2,659.38	31,912.50
						FISICO	16.00	16.00	18.00	16.00	16.00	23.00	16.00	16.00	18.00	16.00	16.00	16.00	23.00	210.00		
						COSTEO S/	2,659.38	2,659.38	2,659.38	2,659.38	2,659.38	2,659.38	2,659.38	2,659.38	2,659.38	2,659.38	2,659.38	2,659.38	2,659.38	2,659.38	2,659.38	31,912.50
AOI00014800080	0070615 - TRATAMIENTO ESPECIALIZADO NIÑOS, NIÑAS Y ADOLESCENTES AFECTADOS POR VIOLENCIA SEXUAL	150120 - MAGDALENA DEL MAR	PERSONA TRATADA	Muy Alta	2022	FISICO	6.00	6.00	8.00	6.00	6.00	8.00	6.00	6.00	8.00	6.00	6.00	6.00	8.00	80.00		
						COSTEO S/	2,659.38	2,659.38	2,659.38	2,659.38	2,659.38	2,659.38	2,659.38	2,659.38	2,659.38	2,659.38	2,659.38	2,659.38	2,659.38	2,659.38	2,659.38	31,912.50
						FISICO	6.00	6.00	8.00	6.00	6.00	10.00	6.00	6.00	8.00	6.00	6.00	6.00	10.00	84.00		
						COSTEO S/	2,659.38	2,659.38	2,659.38	2,659.38	2,659.38	2,659.38	2,659.38	2,659.38	2,659.38	2,659.38	2,659.38	2,659.38	2,659.38	2,659.38	2,659.38	31,912.50
AOI00014800080	0070615 - TRATAMIENTO ESPECIALIZADO NIÑOS, NIÑAS Y ADOLESCENTES AFECTADOS POR VIOLENCIA SEXUAL	150120 - MAGDALENA DEL MAR	PERSONA TRATADA	Muy Alta	2023	FISICO	6.00	6.00	10.00	6.00	6.00	10.00	6.00	6.00	10.00	6.00	6.00	6.00	10.00	88.00		
						COSTEO S/	2,659.38	2,659.38	2,659.38	2,659.38	2,659.38	2,659.38	2,659.38	2,659.38	2,659.38	2,659.38	2,659.38	2,659.38	2,659.38	2,659.38	2,659.38	31,912.50
						FISICO	6.00	6.00	10.00	6.00	6.00	10.00	6.00	6.00	10.00	6.00	6.00	6.00	10.00	88.00		
						COSTEO S/	2,659.38	2,659.38	2,659.38	2,659.38	2,659.38	2,659.38	2,659.38	2,659.38	2,659.38	2,659.38	2,659.38	2,659.38	2,659.38	2,659.38	2,659.38	31,912.50

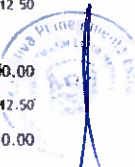

							S/																
AOI00014800081	0070616 - TRATAMIENTO AMBULATORIO DE NIÑOS Y NIÑAS DE 0 A 17 AÑOS CON TRASTORNOS DEL ESPECTRO AUTISTA.	150120 - MAGDALENA DEL MAR	PERSONA TRATADA	Muy Alta	2022	FISICO	66.00	66.00	68.00	66.00	66.00	68.00	66.00	66.00	68.00	66.00	66.00	68.00	800.00				
						COSTEO S/	4,417.92	4,417.92	4,417.92	4,417.92	4,417.92	4,417.92	4,417.92	4,417.92	4,417.92	4,417.92	4,417.92	4,417.92	4,417.92	4,417.92	4,417.92	53,015.00	
					2023	FISICO	75.00	75.00	75.00	75.00	75.00	75.00	75.00	75.00	75.00	75.00	75.00	75.00	75.00	75.00	75.00	75.00	900.00
						COSTEO S/	4,417.92	4,417.92	4,417.92	4,417.92	4,417.92	4,417.92	4,417.92	4,417.92	4,417.92	4,417.92	4,417.92	4,417.92	4,417.92	4,417.92	4,417.92	4,417.92	53,015.00
AOI00014800082	5005927 - TRATAMIENTO AMBULATORIO DE NIÑOS Y NIÑAS Y ADOLESCENTES DE 0 A 17 AÑOS POR TRASTORNOS MENTALES Y DEL COMPORTAMIENTO.	150120 - MAGDALENA DEL MAR	PERSONA TRATADA	Muy Alta	2022	FISICO	50.00	50.00	50.00	50.00	50.00	50.00	50.00	50.00	50.00	50.00	50.00	50.00	50.00	600.00			
						COSTEO S/	4,417.92	4,417.92	4,417.92	4,417.92	4,417.92	4,417.92	4,417.92	4,417.92	4,417.92	4,417.92	4,417.92	4,417.92	4,417.92	4,417.92	4,417.92	53,015.00	
					2023	FISICO	58.00	58.00	58.00	58.00	58.00	60.00	58.00	58.00	58.00	58.00	58.00	58.00	58.00	58.00	60.00	700.00	
						COSTEO S/	4,417.92	4,417.92	4,417.92	4,417.92	4,417.92	4,417.92	4,417.92	4,417.92	4,417.92	4,417.92	4,417.92	4,417.92	4,417.92	4,417.92	4,417.92	4,417.92	53,015.00
AOI00014800083	5005190 - TRATAMIENTO AMBULATORIO DE PERSONAS CON DEPRESIÓN	150120 - MAGDALENA DEL MAR	PERSONA TRATADA	Muy Alta	2022	FISICO	383.00	383.00	385.00	383.00	383.00	387.00	383.00	383.00	383.00	387.00	383.00	383.00	386.00	4,609.00			
						COSTEO S/	331,920.00	0.00	0.00	0.00	0.00	0.00	0.00	0.00	0.00	0.00	0.00	0.00	0.00	0.00	0.00	331,920.00	
					2023	FISICO	392.00	392.00	392.00	392.00	392.00	392.00	392.00	392.00	392.00	392.00	392.00	392.00	392.00	392.00	397.00	4,709.00	
						COSTEO S/	3,737.50	3,737.50	3,737.50	3,737.50	3,737.50	3,737.50	3,737.50	3,737.50	3,737.50	3,737.50	3,737.50	3,737.50	3,737.50	3,737.50	3,737.50	3,737.50	44,850.00
AOI00014800084	0070610 - TRATAMIENTO AMBULATORIO DE PERSONAS CON CONDUCTA SUICIDA.	150120 - MAGDALENA DEL MAR	PERSONA TRATADA	Muy Alta	2022	FISICO	303.00	303.00	307.00	303.00	303.00	305.00	303.00	303.00	305.00	303.00	303.00	305.00	3,646.00				
						COSTEO S/	3,142,072.78	0.00	0.00	0.00	0.00	0.00	0.00	0.00	0.00	0.00	0.00	0.00	0.00	0.00	3,142,072.78		
					2023	FISICO	312.00	312.00	312.00	312.00	312.00	314.00	312.00	312.00	312.00	312.00	312.00	312.00	312.00	312.00	312.00	3,746.00	
						COSTEO S/	3,737.50	3,737.50	3,737.50	3,737.50	3,737.50	3,737.50	3,737.50	3,737.50	3,737.50	3,737.50	3,737.50	3,737.50	3,737.50	3,737.50	3,737.50	3,737.50	44,850.00
AOI00014800085	0070611 - TRATAMIENTO AMBULATORIO DE PERSONAS CON ANSIEDAD.	150120 - MAGDALENA DEL MAR	PERSONA TRATADA	Muy Alta	2022	FISICO	759.00	759.00	759.00	759.00	759.00	762.00	759.00	759.00	762.00	759.00	759.00	762.00	9,117.00				
						COSTEO S/	71,131.92	0.00	0.00	0.00	0.00	0.00	0.00	0.00	0.00	0.00	0.00	0.00	0.00	0.00	71,131.92		
					2023	FISICO	768.00	768.00	768.00	768.00	768.00	769.00	768.00	768.00	768.00	768.00	768.00	768.00	768.00	768.00	768.00	9,217.00	
						COSTEO S/	3,737.50	3,737.50	3,737.50	3,737.50	3,737.50	3,737.50	3,737.50	3,737.50	3,737.50	3,737.50	3,737.50	3,737.50	3,737.50	3,737.50	3,737.50	3,737.50	44,850.00
AOI00014800086	5005191 - TRATAMIENTO CON INTERNAMIENTO DE PERSONAS CON TRASTORNOS AFECTIVOS, ANSIEDAD Y DE CONDUCTA SUICIDA	150120 - MAGDALENA DEL MAR	EGRESO	Muy Alta	2022	FISICO	3.00	3.00	3.00	3.00	3.00	3.00	3.00	3.00	3.00	3.00	3.00	3.00	36.00				
						COSTEO S/	6,900.00	6,900.00	6,900.00	6,900.00	6,900.00	6,900.00	6,900.00	6,900.00	6,900.00	6,900.00	6,900.00	6,900.00	6,900.00	6,900.00	6,900.00	82,800.00	
					2023	FISICO	3.00	3.00	3.00	3.00	3.00	4.00	3.00	3.00	3.00	3.00	3.00	3.00	3.00	3.00	4.00	38.00	
						COSTEO S/	6,900.00	6,900.00	6,900.00	6,900.00	6,900.00	6,900.00	6,900.00	6,900.00	6,900.00	6,900.00	6,900.00	6,900.00	6,900.00	6,900.00	6,900.00	6,900.00	82,800.00
AOI00014800087	5005193 - TRATAMIENTO CON	150120	EGRESO	Muy Alta	2022	FISICO	0.00	0.00	0.00	0.00	0.00	1.00	0.00	1.00	1.00	0.00	1.00	1.00	5.00				
						COSTEO S/	6,900.00	6,900.00	6,900.00	6,900.00	6,900.00	6,900.00	6,900.00	6,900.00	6,900.00	6,900.00	6,900.00	6,900.00	6,900.00	6,900.00	6,900.00	82,800.00	
					2023	FISICO	3.00	3.00	4.00	3.00	3.00	4.00	3.00	3.00	4.00	3.00	3.00	3.00	3.00	3.00	4.00	40.00	
						COSTEO S/	6,900.00	6,900.00	6,900.00	6,900.00	6,900.00	6,900.00	6,900.00	6,900.00	6,900.00	6,900.00	6,900.00	6,900.00	6,900.00	6,900.00	6,900.00	6,900.00	82,800.00



INTERNAMIENTO DE PACIENTES CON TRASTORNO DEL COMPORTAMIENTO DEBIDO AL CONSUMO DE ALCOHOL

MAGDALENA DEL MAR

			COSTEO S/	77,048.17	67,316.63	63,000.98	63,000.98	63,000.98	63,000.98	68,700.98	63,000.98	63,000.98	63,000.98	63,000.98	68,700.98	785,774.60
			FISICO	0.00	0.00	1.00	0.00	0.00	1.00	0.00	1.00	1.00	0.00	1.00	1.00	6.00
2023			COSTEO S/	77,048.17	67,316.63	63,000.98	63,000.98	63,000.98	63,000.98	68,700.98	63,000.98	63,000.98	63,000.98	63,000.98	68,700.98	785,774.60
			FISICO	0.00	0.00	1.00	0.00	1.00	1.00	0.00	1.00	1.00	1.00	1.00	1.00	8.00
2024			COSTEO S/	77,048.17	67,316.63	63,000.98	63,000.98	63,000.98	63,000.98	68,700.98	63,000.98	63,000.98	63,000.98	63,000.98	68,700.98	785,774.60

AOI00014800088 0070618 - ATENCIÓN DE PERSONAS CON INTOXICACIÓN ALCOHÓLICA GRAVE

150120 - MAGDALENA DEL MAR EGRESO

Muy Alta

			FISICO	0.00	0.00	0.00	0.00	0.00	1.00	0.00	1.00	0.00	1.00	1.00	1.00	5.00
			COSTEO S/	48,377.57	48,377.57	48,377.57	48,377.57	48,377.57	48,377.57	48,377.57	48,377.57	48,377.57	48,377.57	48,377.57	48,377.57	580,530.81
2022			FISICO	0.00	0.00	1.00	0.00	0.00	1.00	0.00	1.00	0.00	1.00	1.00	1.00	6.00
2023			COSTEO S/	48,377.57	48,377.57	48,377.57	48,377.57	48,377.57	48,377.57	48,377.57	48,377.57	48,377.57	48,377.57	48,377.57	48,377.57	580,530.81
			FISICO	0.00	0.00	1.00	0.00	1.00	1.00	0.00	1.00	1.00	1.00	1.00	1.00	8.00
2024			COSTEO S/	48,377.57	48,377.57	48,377.57	48,377.57	48,377.57	48,377.57	48,377.57	48,377.57	48,377.57	48,377.57	48,377.57	48,377.57	580,530.81

AOI00014800089 5005192 - INTERVENCIONES BREVES MOTIVACIONALES PARA PERSONAS CON CONSUMO PERJUDICIAL DEL ALCOHOL Y TABACO.

150120 - MAGDALENA DEL MAR PERSONA TRATADA

Muy Alta

			FISICO	17.00	17.00	17.00	17.00	17.00	17.00	17.00	17.00	18.00	17.00	17.00	17.00	205.00
			COSTEO S/	143.75	143.75	143.75	143.75	143.75	143.75	143.75	143.75	143.75	143.75	143.75	143.75	1,725.00
2022			FISICO	18.00	18.00	18.00	20.00	18.00	20.00	18.00	18.00	20.00	18.00	20.00	19.00	225.00
2023			COSTEO S/	143.75	143.75	143.75	143.75	143.75	143.75	143.75	143.75	143.75	143.75	143.75	143.75	1,725.00
			FISICO	17.00	17.00	17.00	17.00	17.00	17.00	17.00	17.00	18.00	17.00	17.00	17.00	205.00
2024			COSTEO S/	143.75	143.75	143.75	143.75	143.75	143.75	143.75	143.75	143.75	143.75	143.75	143.75	1,725.00

AOI00014800090 0070617 - INTERVENCIÓN PARA PERSONAS CON DEPENDENCIA DEL ALCOHOL Y TABACO

150120 - MAGDALENA DEL MAR PERSONA TRATADA

Muy Alta

			FISICO	17.00	17.00	17.00	17.00	17.00	17.00	17.00	17.00	18.00	17.00	17.00	17.00	205.00
			COSTEO S/	143.75	143.75	143.75	143.75	143.75	143.75	143.75	143.75	143.75	143.75	143.75	143.75	1,725.00
2022			FISICO	18.00	18.00	20.00	18.00	18.00	20.00	18.00	18.00	20.00	18.00	20.00	19.00	225.00
2023			COSTEO S/	143.75	143.75	143.75	143.75	143.75	143.75	143.75	143.75	143.75	143.75	143.75	143.75	1,725.00
			FISICO	20.00	20.00	20.00	20.00	20.00	25.00	20.00	20.00	20.00	20.00	20.00	25.00	250.00
2024			COSTEO S/	143.75	143.75	143.75	143.75	143.75	143.75	143.75	143.75	143.75	143.75	143.75	143.75	1,725.00

AOI00014800091 0070629 - TRATAMIENTO AMBULATORIO PARA LAS PERSONAS CON DETERIORO COGNITIVO

150120 - MAGDALENA DEL MAR PERSONA TRATADA

Muy Alta

			FISICO	3.00	3.00	3.00	3.00	3.00	5.00	3.00	3.00	3.00	3.00	3.00	3.00	38.00
			COSTEO S/	272,587.85	0.00	0.00	0.00	0.00	0.00	0.00	0.00	0.00	0.00	0.00	0.00	272,587.85
2022			FISICO	3.00	3.00	4.00	3.00	3.00	5.00	3.00	3.00	4.00	3.00	3.00	4.00	41.00
2023			COSTEO S/	74,417.58	74,417.58	74,417.58	74,417.58	74,417.58	74,417.58	74,417.58	74,417.58	74,417.58	74,417.58	74,417.58	74,417.58	893,010.95
			FISICO	3.00	3.00	5.00	3.00	3.00	7.00	3.00	3.00	5.00	3.00	3.00	4.00	45.00
2024			COSTEO S/	74,417.58	74,417.58	74,417.58	74,417.58	74,417.58	74,417.58	74,417.58	74,417.58	74,417.58	74,417.58	74,417.58	74,417.58	893,010.95

AOI00014800092 5005196 - TRATAMIENTO CON INTERNAMIENTO DE PERSONAS CON SÍNDROME O TRASTORNO PSICÓTICO EN HOSPITALES

150120 - MAGDALENA DEL MAR EGRESO

Muy Alta

			FISICO	6.00	6.00	6.00	6.00	6.00	6.00	7.00	8.00	8.00	8.00	8.00	8.00	83.00
			COSTEO S/	42,558.91	42,558.91	42,558.91	42,558.91	42,558.91	42,558.91	42,558.91	42,558.91	42,558.91	42,558.91	42,558.91	42,558.91	510,706.95
2022			FISICO	6.00	6.00	8.00	6.00	6.00	8.00	7.00	8.00	10.00	8.00	8.00	10.00	91.00
2023			COSTEO S/	42,558.91	42,558.91	42,558.91	42,558.91	42,558.91	42,558.91	42,558.91	42,558.91	42,558.91	42,558.91	42,558.91	42,558.91	510,706.95
			FISICO	8.00	8.00	8.00	8.00	8.00	9.00	8.00	8.00	8.00	8.00	8.00	11.00	100.00
2024			COSTEO S/	42,558.91	42,558.91	42,558.91	42,558.91	42,558.91	42,558.91	42,558.91	42,558.91	42,558.91	42,558.91	42,558.91	42,558.91	510,706.95

AOI00014800093 5005198 - TRATAMIENTO DE PERSONAS CON TRASTORNOS MENTALES JUDICIALIZADAS

150120 - MAGDALENA DEL MAR PERSONA TRATADA

Muy Alta

			FISICO	1.00	1.00	1.00	1.00	1.00	1.00	1.00	1.00	1.00	1.00	1.00	1.00	12.00
			COSTEO S/	191.67	191.67	191.67	191.67	191.67	191.67	191.67	191.67	191.67	191.67	191.67	191.67	2,100.00
2022			FISICO	1.00	1.00	1.00	1.00	1.00	1.00	1.00	1.00	1.00	1.00	1.00	1.00	12.00
2023			COSTEO S/	191.67	191.67	191.67	191.67	191.67	191.67	191.67	191.67	191.67	191.67	191.67	191.67	2,100.00

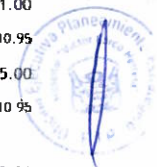



2024	S/ FISICO	1.00	1.00	1.00	1.00	1.00	1.00	1.00	1.00	1.00	1.00	1.00	1.00	1.00	1.00	1.00	1.00	1.00	1.00	1.00	12.00	
	COSTEO	191.67	191.67	191.67	191.67	191.67	191.67	191.67	191.67	191.67	191.67	191.67	191.67	191.67	191.67	191.67	191.67	191.67	191.67	191.67	191.63	2,300.00
	S/																					

AEI.01.08 - PREVENCIÓN; DETECCIÓN; ATENCIÓN Y VIGILANCIA INTEGRAL DE RIESGOS Y DAÑOS RELACIONADOS AL TRABAJO QUE AFECTAN LA SALUD DE LAS PERSONAS; IMPLEMENTADOS CON EFICIENCIA.

CODIGO	ACTIVIDAD OPERATIVA	UBIGEO	U.M.	PRIORIDAD	PERIODO MULTIANUAL	PROGRAMACION MENSUAL												TOTAL ANUAL								
						META	01	02	03	04	05	06	07	08	09	10	11		12							
AOI00014800054	SALUD OCUPACIONAL	150120 - MAGDALENA ACCION DEL MAR		Muy Alta	2022	FISICO	83.00	83.00	83.00	83.00	83.00	83.00	83.00	83.00	83.00	83.00	83.00	83.00	83.00	83.00	87.00	1,000.00				
						COSTEO	186,875.00	186,875.00	186,875.00	186,875.00	186,875.00	186,875.00	186,875.00	186,875.00	186,875.00	186,875.00	186,875.00	186,875.00	186,875.00	186,875.00	186,875.00	186,875.00	186,875.00	186,875.00	2,242,500.00	
					2023	FISICO	83.00	83.00	83.00	83.00	83.00	83.00	83.00	83.00	83.00	83.00	83.00	83.00	83.00	83.00	83.00	83.00	83.00	83.00	87.00	1,000.00
						COSTEO	186,875.00	186,875.00	186,875.00	186,875.00	186,875.00	186,875.00	186,875.00	186,875.00	186,875.00	186,875.00	186,875.00	186,875.00	186,875.00	186,875.00	186,875.00	186,875.00	186,875.00	186,875.00	186,875.00	2,242,500.00
					2024	FISICO	83.00	83.00	83.00	83.00	83.00	83.00	83.00	83.00	83.00	83.00	83.00	83.00	83.00	83.00	83.00	83.00	83.00	83.00	87.00	1,000.00
						COSTEO	186,875.00	186,875.00	186,875.00	186,875.00	186,875.00	186,875.00	186,875.00	186,875.00	186,875.00	186,875.00	186,875.00	186,875.00	186,875.00	186,875.00	186,875.00	186,875.00	186,875.00	186,875.00	186,875.00	2,242,500.00

OEI.02 - GARANTIZAR EL ACCESO A CUIDADOS Y SERVICIOS DE SALUD DE CALIDAD ORGANIZADOS EN REDES INTEGRADAS DE SALUD; CENTRADAS EN LA PERSONA; FAMILIA Y COMUNIDAD; CON ÉNFASIS EN LA PROMOCIÓN DE LA SALUD Y LA PRE  
 AEI.02.03 - REDES INTEGRADAS DE SALUD; IMPLEMENTADAS PROGRESIVAMENTE A NIVEL NACIONAL.

CODIGO	ACTIVIDAD OPERATIVA	UBIGEO	U.M.	PRIORIDAD	PERIODO MULTIANUAL	PROGRAMACION MENSUAL												TOTAL ANUAL								
						META	01	02	03	04	05	06	07	08	09	10	11		12							
AOI00014800032	5001060-ACCION NACIONAL CONTRA LA VIOLENCIA FAMILIAR Y SEXUAL.	150120 - MAGDALENA ATENCION DEL MAR		Muy Alta	2022	FISICO	50.00	50.00	50.00	50.00	50.00	50.00	50.00	50.00	50.00	50.00	50.00	50.00	50.00	50.00	50.00	50.00	600.00			
						COSTEO	191.67	191.67	191.67	191.67	191.67	191.67	191.67	191.67	191.67	191.67	191.67	191.67	191.67	191.67	191.67	191.67	191.67	191.67	191.63	2,300.00
					2023	FISICO	60.00	60.00	60.00	60.00	60.00	60.00	60.00	60.00	60.00	60.00	60.00	60.00	60.00	60.00	60.00	60.00	60.00	60.00	60.00	720.00
						COSTEO	191.67	191.67	191.67	191.67	191.67	191.67	191.67	191.67	191.67	191.67	191.67	191.67	191.67	191.67	191.67	191.67	191.67	191.67	191.63	2,300.00
					2024	FISICO	72.00	72.00	72.00	72.00	72.00	72.00	72.00	72.00	72.00	72.00	72.00	72.00	72.00	72.00	72.00	72.00	72.00	72.00	72.00	864.00
						COSTEO	191.67	191.67	191.67	191.67	191.67	191.67	191.67	191.67	191.67	191.67	191.67	191.67	191.67	191.67	191.67	191.67	191.67	191.67	191.63	2,300.00

AOI00014800047	5001562 - ATENCIÓN EN CONSULTAS EXTERNAS	150120 - MAGDALENA ATENCION DEL MAR		Muy Alta	2022	FISICO	3,333.00	3,333.00	3,333.00	3,333.00	3,333.00	3,335.00	3,333.00	3,333.00	3,333.00	3,333.00	3,333.00	3,333.00	3,333.00	3,333.00	3,335.00	40,000.00				
						COSTEO	399,577.93	136,508.86	137,660.85	137,660.85	137,660.85	137,660.85	137,660.85	144,560.85	137,660.85	137,660.85	137,660.85	137,660.85	137,660.85	137,660.85	137,660.85	137,660.85	144,560.85	1,926,495.09		
					2023	FISICO	4,166.00	4,166.00	4,168.00	4,166.00	4,166.00	4,168.00	4,166.00	4,166.00	4,168.00	4,166.00	4,166.00	4,168.00	4,166.00	4,166.00	4,166.00	4,166.00	4,166.00	4,166.00	4,168.00	50,000.00
						COSTEO	890,802.95	137,435.96	138,607.67	138,598.15	138,607.67	138,588.15	145,517.67	138,588.15	138,105.97	138,094.45	138,103.97	144,984.45	138,103.97	138,103.97	144,984.45	138,103.97	144,984.45	144,984.45	2,426,035.21	
					2024	FISICO	4,666.00	4,666.00	4,668.00	4,666.00	4,666.00	4,668.00	4,666.00	4,666.00	4,666.00	4,666.00	4,666.00	4,666.00	4,668.00	4,666.00	4,666.00	4,666.00	4,666.00	4,666.00	4,668.00	56,000.00
						COSTEO	156,193.55	136,508.66	137,660.85	137,660.85	137,660.85	137,660.85	137,660.85	144,560.85	137,660.85	137,660.85	137,660.85	137,660.85	137,660.85	137,660.85	137,660.85	137,660.85	137,660.85	137,660.85	144,560.85	1,683,110.71

CENTRO DE COSTO: 23 - DEPARTAMENTO DE EMERGENCIA

OEI.01 - PREVENIR; VIGILAR; CONTROLAR Y REDUCIR EL IMPACTO DE LAS ENFERMEDADES; DAÑOS Y CONDICIONES QUE AFECTAN LA SALUD DE LA POBLACIÓN; CON ÉNFASIS EN LAS PRIORIDADES NACIONALES

AEI.01.02 - PREVENCIÓN Y CONTROL DE ENFERMEDADES TRANSMISIBLES; FORTALECIDOS; CON ÉNFASIS EN LAS PRIORIDADES SANITARIAS NACIONALES.

CODIGO	ACTIVIDAD OPERATIVA	UBIGEO	U.M.	PRIORIDAD	PERIODO MULTIANUAL	PROGRAMACION MENSUAL												TOTAL ANUAL								
						META	01	02	03	04	05	06	07	08	09	10	11		12							
AOI00014800099	APOYO AL DIAGNOSTICO EN EMERGENCIA DE CORONAVIRUS	150120 - MAGDALENA ATENCION DEL MAR		Muy Alta	2022	FISICO	50.00	50.00	50.00	50.00	50.00	52.00	50.00	50.00	50.00	50.00	50.00	50.00	50.00	50.00	50.00	602.00				
						COSTEO	3,843.07	3,843.07	3,843.07	3,843.07	3,843.07	3,843.07	3,843.07	3,843.07	3,843.07	3,843.07	3,843.07	3,843.07	3,843.07	3,843.07	3,843.07	3,843.07	3,843.07	3,843.07	46,116.84	
					2023	FISICO	25.00	25.00	25.00	25.00	25.00	25.00	25.00	25.00	25.00	25.00	25.00	25.00	25.00	25.00	25.00	25.00	25.00	25.00	25.00	300.00
						COSTEO	3,843.07	3,843.07	3,843.07	3,843.07	3,843.07	3,843.07	3,843.07	3,843.07	3,843.07	3,843.07	3,843.07	3,843.07	3,843.07	3,843.07	3,843.07	3,843.07	3,843.07	3,843.07	3,843.07	46,116.84
					2024	FISICO	12.00	12.00	12.00	12.00	12.00	18.00	12.00	12.00	12.00	12.00	12.00	12.00	12.00	12.00	12.00	12.00	12.00	12.00	12.00	150.00
						COSTEO	3,843.07	3,843.07	3,843.07	3,843.07	3,843.07	3,843.07	3,843.07	3,843.07	3,843.07	3,843.07	3,843.07	3,843.07	3,843.07	3,843.07	3,843.07	3,843.07	3,843.07	3,843.07	3,843.07	46,116.84

OEI.02 - GARANTIZAR EL ACCESO A CUIDADOS Y SERVICIOS DE SALUD DE CALIDAD ORGANIZADOS EN REDES INTEGRADAS DE SALUD; CENTRADAS EN LA PERSONA; FAMILIA Y COMUNIDAD, CON ÉNFASIS EN LA PROMOCION DE LA SALUD Y LA PRE  
 AEI.02.03 - REDES INTFRGADAS DE SALUD; IMPLEMENTADAS PROGRESIVAMENTE A NIVEL NACIONAL.

CODIGO	ACTIVIDAD OPERATIVA	UBIGEO	U.M.	PRIORIDAD	PERIODO MULTIANUAL	PROGRAMACION MENSUAL												TOTAL ANUAL
						META	01	02	03	04	05	06	07	08	09	10	11	



AOI0001480006	5001561 - ATENCIÓN DE EMERGENCIAS Y URGENCIAS.	150120 - MAGDALENA DEL MAR	ATENCIÓN	Muy		2022	FISICO	447.00	447.00	447.00	447.00	447.00	449.00	447.00	447.00	447.00	447.00	449.00	447.00	449.00	5,368.00	
							COSTEO S/	204,999.49	189,022.98	191,170.74	191,170.74	191,170.74	191,170.74	203,770.74	191,170.74	191,170.74	191,170.74	203,770.74	203,770.74	2,330,929.87		
						2023	FISICO	469.00	469.00	469.00	469.00	469.00	477.00	469.00	469.00	469.00	469.00	469.00	469.00	469.00	469.00	5,636.00
							COSTEO S/	204,999.49	189,022.98	191,170.74	191,170.74	191,170.74	191,170.74	203,770.74	191,170.74	191,170.74	191,170.74	203,770.74	203,770.74	2,330,929.87		
						2024	FISICO	493.00	493.00	493.00	493.00	493.00	494.00	493.00	493.00	493.00	493.00	493.00	493.00	493.00	493.00	5,917.00
							COSTEO S/	204,999.49	189,022.98	191,170.74	191,170.74	191,170.74	191,170.74	203,770.74	191,170.74	191,170.74	191,170.74	203,770.74	203,770.74	2,330,929.87		

AEI.02.04 - ATENCIÓN DE URGENCIAS Y EMERGENCIAS MÉDICAS; EFICIENTE Y OPORTUNA.

CODIGO	ACTIVIDAD OPERATIVA	UBIGEO	U.M.	PRIORIDAD	PERIODO MULTIANUAL	META	PROGRAMACION MENSUAL												TOTAL ANUAL					
							01	02	03	04	05	06	07	08	09	10	11	12						
						2022	FISICO	383.00	383.00	383.00	383.00	383.00	383.00	383.00	383.00	383.00	383.00	383.00	383.00	383.00	383.00	385.00	4,599.00	
							COSTEO S/	9,371.83	6,871.83	6,871.83	6,871.83	6,871.83	6,871.83	6,871.83	6,871.83	6,871.83	6,871.83	6,871.83	6,871.83	6,871.83	6,871.83	6,871.87	84,962.00	
AOI0001480008	5005906 - SERVICIO DE TRANSPORTE ASISTIDO DE LA EMERGENCIA TERRESTRE	150120 - MAGDALENA DEL MAR	ATENCIÓN	Muy Alta		2023	FISICO	402.00	402.00	402.00	402.00	402.00	407.00	402.00	402.00	402.00	402.00	402.00	402.00	402.00	402.00	402.00	4,829.00	
							COSTEO S/	6,871.83	6,871.83	6,871.83	6,871.83	6,871.83	6,871.83	6,871.83	6,871.83	6,871.83	6,871.83	6,871.83	6,871.83	6,871.83	6,871.83	6,871.83	82,462.00	
						2024	FISICO	422.00	422.00	422.00	422.00	422.00	428.00	422.00	422.00	422.00	422.00	422.00	422.00	422.00	422.00	422.00	5,070.00	
							COSTEO S/	6,871.83	6,871.83	6,871.83	6,871.83	6,871.83	6,871.83	6,871.83	6,871.83	6,871.83	6,871.83	6,871.83	6,871.83	6,871.83	6,871.83	6,871.83	82,462.00	
						2022	FISICO	262.00	262.00	262.00	262.00	262.00	264.00	262.00	262.00	264.00	262.00	262.00	262.00	264.00	262.00	264.00	3,150.00	
							COSTEO S/	7,737,111.88	158,292.06	156,864.22	156,864.22	156,864.22	156,864.22	169,164.22	156,864.22	156,864.22	156,864.22	156,864.22	156,864.22	169,164.22	156,864.22	156,864.22	169,164.22	9,488,646.14
AOI0001480009	5005903 - ATENCIÓN DE LA EMERGENCIA Y URGENCIA ESPECIALIZADA	150120 - MAGDALENA DEL MAR	ATENCIÓN	Muy Alta		2023	FISICO	275.00	275.00	275.00	275.00	275.00	283.00	275.00	275.00	275.00	275.00	275.00	275.00	275.00	275.00	275.00	3,308.00	
							COSTEO S/	173,077.78	158,467.06	157,039.22	157,039.22	157,039.22	157,039.22	169,339.22	157,039.22	157,039.22	157,039.22	157,039.22	157,039.22	157,039.22	157,039.22	157,039.22	169,339.22	1,926,537.04
						2024	FISICO	289.00	289.00	289.00	289.00	289.00	294.00	289.00	289.00	289.00	289.00	289.00	289.00	289.00	289.00	289.00	3,473.00	
							COSTEO S/	173,077.78	158,467.06	157,039.22	157,039.22	157,039.22	157,039.22	169,339.22	157,039.22	157,039.22	157,039.22	157,039.22	157,039.22	157,039.22	157,039.22	169,339.22	1,926,537.04	
						2022	FISICO	507.00	507.00	510.00	507.00	507.00	513.00	507.00	507.00	510.00	507.00	507.00	507.00	510.00	507.00	507.00	501.00	6,090.00
							COSTEO S/	321,886.32	299.00	299.00	299.00	279.00	8.00	8.00	8.00	8.00	8.00	8.00	8.00	8.00	12.00	323,122.32		
AOI0001480034	5005901 - ATENCIÓN DE TRIAJE	150120 - MAGDALENA DEL MAR	ATENCIÓN	Muy Alta		2023	FISICO	529.00	529.00	529.00	529.00	529.00	530.00	529.00	529.00	529.00	529.00	529.00	529.00	529.00	529.00	529.00	6,349.00	
							COSTEO S/	33.33	33.33	33.33	33.33	33.33	33.33	33.33	33.33	33.33	33.33	33.33	33.33	33.33	33.33	33.37	400.00	
						2024	FISICO	555.00	555.00	555.00	555.00	555.00	562.00	555.00	555.00	555.00	555.00	555.00	555.00	555.00	555.00	555.00	6,667.00	
							COSTEO S/	33.33	33.33	33.33	33.33	33.33	33.33	33.33	33.33	33.33	33.33	33.33	33.33	33.33	33.37	400.00		

OEI.08 - FORTALECER LA GESTIÓN DEL RIESGO Y DEFENSA ANTE EMERGENCIAS Y DESASTRES

AEI.08.01 - SISTEMA NACIONAL DE GESTIÓN DEL RIESGO DE DESASTRES Y DEFENSA NACIONAL EN SALUD; IMPLEMENTADO.

CODIGO	ACTIVIDAD OPERATIVA	UBIGEO	U.M.	PRIORIDAD	PERIODO MULTIANUAL	META	PROGRAMACION MENSUAL												TOTAL ANUAL			
							01	02	03	04	05	06	07	08	09	10	11	12				
						2022	FISICO	0.00	0.00	0.00	0.00	0.00	0.00	0.00	0.00	0.00	0.00	0.00	0.00	1.00	0.00	1.00
							COSTEO S/	0.00	0.00	0.00	0.00	0.00	0.00	0.00	0.00	0.00	0.00	0.00	0.00	0.00	0.00	0.00
AOI00014800104	0315290 -INTERVENCION DE LA GESTION DE RIESGOS Y DESASTRES FRENTE AL COVID-19	150120 - MAGDALENA DEL MAR	INTERVENCION	Muy Alta		2023	FISICO	0.00	0.00	0.00	0.00	0.00	0.00	0.00	0.00	0.00	0.00	0.00	0.00	1.00	0.00	1.00
							COSTEO S/	0.00	0.00	0.00	0.00	0.00	0.00	0.00	0.00	0.00	0.00	0.00	0.00	0.00	0.00	0.00
						2024	FISICO	0.00	0.00	0.00	0.00	0.00	0.00	0.00	0.00	0.00	0.00	0.00	0.00	1.00	0.00	1.00
							COSTEO S/	0.00	0.00	0.00	0.00	0.00	0.00	0.00	0.00	0.00	0.00	0.00	0.00	0.00	0.00	0.00

AEI.08.04 - ENTRENAMIENTO EN HABILIDADES PARA LA PREVENCIÓN Y REDUCCIÓN DE LA VULNERABILIDAD Y AUMENTO DE LA RESILIENCIA; DE LAS COMUNIDADES ORGANIZADAS FRENTE AL RIESGO DE DESASTRES; FORTALECIDO.

CODIGO	ACTIVIDAD OPERATIVA	UBIGEO	U.M.	PRIORIDAD	PERIODO MULTIANUAL	META	PROGRAMACION MENSUAL												TOTAL ANUAL				
							01	02	03	04	05	06	07	08	09	10	11	12					
AOI0001480013	5005580 - FORMACIÓN Y CAPACITACIÓN EN MATERIA DE GESTIÓN DE RIESGO DE DESASTRES Y ADAPTACIÓN AL CAMBIO CLIMÁTICO	150120 - MAGDALENA DEL MAR	PERSONA	Muy Alta		2022	FISICO	20.00	20.00	20.00	20.00	20.00	20.00	20.00	20.00	20.00	20.00	20.00	20.00	20.00	20.00	20.00	250.00
							COSTEO S/	416.66	416.66	416.66	416.66	416.66	416.66	416.66	416.66	416.66	416.66	416.66	416.66	416.66	416.66	416.66	5,000.00



					2023	FISICO	25.00	25.00	25.00	25.00	25.00	25.00	25.00	25.00	25.00	25.00	25.00	25.00	300.00
						COSTEO S/	416.66	416.66	416.66	416.66	416.66	416.66	416.66	416.66	416.66	416.66	416.66	416.74	5,000.00
					2024	FISICO	29.00	29.00	29.00	29.00	29.00	29.00	29.00	29.00	29.00	29.00	29.00	29.00	350.00
						COSTEO S/	416.66	416.66	416.66	416.66	416.66	416.66	416.66	416.66	416.66	416.66	416.66	416.74	5,000.00
AOI00014800014	5004280 - DESARROLLO DE INSTRUMENTOS ESTRATEGICOS PARA LA GESTION DEL RIESGO DE DESASTRES	150120 - MAGDALENA DEL MAR	INFORME TECNICO	Muy Alta	2022	FISICO	0.00	0.00	2.00	0.00	0.00	2.00	0.00	0.00	2.00	0.00	0.00	1.00	7.00
						COSTEO S/	83.33	83.33	83.33	83.33	83.33	83.33	83.33	83.33	83.33	83.33	83.33	83.37	1,000.00
					2023	FISICO	0.00	0.00	2.00	0.00	0.00	2.00	0.00	0.00	2.00	0.00	0.00	2.00	8.00
						COSTEO S/	83.33	83.33	83.33	83.33	83.33	83.33	83.33	83.33	83.33	83.33	83.33	83.37	1,000.00
					2024	FISICO	0.00	0.00	2.00	0.00	0.00	2.00	0.00	0.00	2.00	0.00	0.00	3.00	9.00
						COSTEO S/	83.33	83.33	83.33	83.33	83.33	83.33	83.33	83.33	83.33	83.33	83.37	1,000.00	
AOI00014800015	5005610 - ADMINISTRACION Y ALMACENAMIENTO DE INFRAESTRUCTURA MOVIL PARA LA ASISTENCIA FRENTE A EMERGENCIAS Y DESASTRES	150120 - MAGDALENA DEL MAR	Infraestructura Movil	Muy Alta	2022	FISICO	0.00	0.00	0.00	1.00	0.00	0.00	0.00	0.00	1.00	0.00	0.00	0.00	2.00
						COSTEO S/	500.00	500.00	500.00	500.00	500.00	500.00	500.00	500.00	500.00	500.00	500.00	500.00	6,000.00
					2023	FISICO	0.00	0.00	0.00	1.00	0.00	0.00	0.00	0.00	1.00	0.00	0.00	1.00	3.00
						COSTEO S/	500.00	500.00	500.00	500.00	500.00	500.00	500.00	500.00	500.00	500.00	500.00	500.00	6,000.00
					2024	FISICO	0.00	0.00	0.00	1.00	0.00	1.00	0.00	0.00	1.00	0.00	0.00	1.00	4.00
						COSTEO S/	500.00	500.00	500.00	500.00	500.00	500.00	500.00	500.00	500.00	500.00	500.00	500.00	6,000.00
AOI00014800016	5005560 - DESARROLLO DE SIMULACROS EN GESTION REACTIVA	150120 - MAGDALENA DEL MAR	REPORTE	Muy Alta	2022	FISICO	0.00	0.00	0.00	1.00	0.00	0.00	0.00	0.00	0.00	0.00	1.00	0.00	2.00
						COSTEO S/	250.00	250.00	250.00	250.00	250.00	250.00	250.00	250.00	250.00	250.00	250.00	250.00	3,000.00
					2023	FISICO	0.00	0.00	0.00	1.00	0.00	0.00	0.00	0.00	0.00	0.00	1.00	1.00	3.00
						COSTEO S/	250.00	250.00	250.00	250.00	250.00	250.00	250.00	250.00	250.00	250.00	250.00	250.00	3,000.00
					2024	FISICO	0.00	0.00	0.00	1.00	0.00	1.00	0.00	0.00	1.00	0.00	1.00	0.00	4.00
						COSTEO S/	250.00	250.00	250.00	250.00	250.00	250.00	250.00	250.00	250.00	250.00	250.00	250.00	3,000.00
AOI00014800018	0074001 - DESARROLLO DE ESTUDIOS DE VULNERABILIDAD Y RIESGO EN SERVICIOS PUBLICOS	150120 - MAGDALENA DEL MAR	DOCUMENTO TECNICO	Muy Alta	2022	FISICO	0.00	0.00	0.00	0.00	0.00	0.00	0.00	0.00	0.00	0.00	1.00	0.00	1.00
						COSTEO S/	0.00	0.00	0.00	0.00	0.00	0.00	0.00	0.00	0.00	0.00	0.00	0.00	0.00
					2024	FISICO	0.00	0.00	0.00	0.00	0.00	0.00	0.00	0.00	0.00	0.00	1.00	0.00	1.00
						COSTEO S/	0.00	0.00	0.00	0.00	0.00	0.00	0.00	0.00	0.00	0.00	0.00	0.00	0.00
AOI00014800019	5005585 - SEGURIDAD FISICO FUNCIONAL DE SERVICIOS PUBLICOS	150120 - MAGDALENA DEL MAR	INTERVENCION	Muy Alta	2022	FISICO	0.00	0.00	1.00	0.00	0.00	1.00	0.00	0.00	0.00	1.00	0.00	1.00	4.00
						COSTEO S/	1,135.33	1,135.33	1,135.33	1,135.33	1,135.33	1,135.33	1,135.33	1,135.33	1,135.33	1,135.33	1,135.33	1,135.37	13,624.00
					2023	FISICO	0.00	0.00	1.00	0.00	0.00	1.00	0.00	0.00	0.00	1.00	0.00	1.00	4.00
						COSTEO S/	1,135.33	1,135.33	1,135.33	1,135.33	1,135.33	1,135.33	1,135.33	1,135.33	1,135.33	1,135.33	1,135.33	1,135.37	13,624.00
					2024	FISICO	0.00	0.00	1.00	0.00	0.00	1.00	0.00	0.00	1.00	0.00	1.00	0.00	5.00
						COSTEO S/	1,135.33	1,135.33	1,135.33	1,135.33	1,135.33	1,135.33	1,135.33	1,135.33	1,135.33	1,135.33	1,135.33	1,135.37	13,624.00
AOI00014800033	5005561 - IMPLEMENTACION DE BRIGADAS PARA LA ATENCION FRENTE A EMERGENCIAS Y DESASTRES	150120 - MAGDALENA DEL MAR	BRIGADA	Muy Alta	2022	FISICO	0.00	0.00	0.00	0.00	0.00	0.00	0.00	0.00	0.00	1.00	0.00	0.00	1.00
						COSTEO S/	166.66	166.66	166.66	166.66	166.66	166.66	166.66	166.66	166.66	166.66	166.66	166.74	2,000.00
					2023	FISICO	0.00	0.00	0.00	0.00	0.00	1.00	0.00	0.00	0.00	1.00	0.00	0.00	2.00
						COSTEO S/	166.66	166.66	166.66	166.66	166.66	166.66	166.66	166.66	166.66	166.66	166.66	166.74	2,000.00
					2024	FISICO	0.00	0.00	1.00	0.00	0.00	1.00	0.00	0.00	0.00	1.00	0.00	0.00	3.00
						COSTEO S/	166.66	166.66	166.66	166.66	166.66	166.66	166.66	166.66	166.66	166.66	166.66	166.74	2,000.00



AEI.08.05 - GESTIÓN Y COMUNICACIÓN EFICIENTE Y OPORTUNA AL COE SALUD; DE LA INFORMACIÓN DE CASOS DE EMERGENCIAS MASIVAS Y DESASTRES; FORTALECIDA.

CODIGO	ACTIVIDAD OPERATIVA	UBIGEO	U.M.	PRIORIDAD	PERIODO MULTIANUAL	META	PROGRAMACION MENSUAL												TOTAL ANUAL			
							01	02	03	04	05	06	07	08	09	10	11	12				
AOI00014800017	5005612 - DESARROLLO DE LOS CENTROS Y ESPACIOS DE MONITOREO DE EMERGENCIAS Y DESASTRES	150120 - MAGDALENA REPORTE DEL MAR		Muy Alta	2022	FISICO	1.00	1.00	1.00	1.00	1.00	1.00	1.00	1.00	1.00	1.00	1.00	1.00	12.00			
						COSTEO S/	8,272.00	8,272.00	8,272.00	8,272.00	8,272.00	8,272.00	8,272.00	8,272.00	8,272.00	8,272.00	8,272.00	8,272.00	8,272.00	8,272.00	99,264.00	
					2023	FISICO	1.00	1.00	1.00	1.00	1.00	1.00	1.00	1.00	1.00	1.00	1.00	1.00	1.00	1.00	12.00	
						COSTEO S/	8,272.00	8,272.00	8,272.00	8,272.00	8,272.00	8,272.00	8,272.00	8,272.00	8,272.00	8,272.00	8,272.00	8,272.00	8,272.00	8,272.00	8,272.00	99,264.00
					2024	FISICO	1.00	1.00	1.00	1.00	1.00	1.00	1.00	1.00	1.00	1.00	1.00	1.00	1.00	1.00	1.00	12.00
						COSTEO S/	8,272.00	8,272.00	8,272.00	8,272.00	8,272.00	8,272.00	8,272.00	8,272.00	8,272.00	8,272.00	8,272.00	8,272.00	8,272.00	8,272.00	8,272.00	99,264.00

COSTEO TOTAL AÑO 2022 S/ 75,748,447.14  
 COSTEO TOTAL AÑO 2023 S/ 64,460,285.73  
 COSTEO TOTAL AÑO 2024 S/ 63,720,729.23

U.M. = Unidad de Medida

FIRMA

