

## **“PROYECTO DE GUÍA TÉCNICA PARA USO DE CLOZAPINA (CLZ) EN EL HOSPITAL VÍCTOR LARCO HERRERA”**

La Clozapina ha sido el antipsicótico que más evidencia científica tiene sobre su uso en pacientes esquizofrénicos refractarios. Tal evidencia ha sido testificada por la consideración como tratamiento de elección en esquizofrenia refractaria en las diversas guías internacionales para pacientes esquizofrénicos adultos.

El presente proyecto tiene como finalidad brindar recomendaciones terapéuticas sobre el uso de clozapina en nuestra Institución. Fue realizado desde la perspectiva de un equipo multidisciplinario.

### **Objetivos:**

1. Caracterizar las definiciones de Esquizofrenia refractaria en la población adulta.
2. Identificar los pacientes candidatos a recibir clozapina.
3. Estandarizar los esquemas de tratamiento a utilizar.
4. Identificar los perfiles refractarios de los pacientes sometidos a clozapina, teniendo en consideración las diversas comorbilidades o condiciones clínicas que en variadas ocasiones son las causantes de una evolución tórpida y eventualmente refractaria.

Para poder iniciar el uso de clozapina el paciente o familiar debe responder de manera positiva a un cuestionario.

### **Indicaciones para el uso de la Clozapina:**

1. Esquizofrenia Refractaria.
2. Conducta suicida recurrente, refractaria a otros tratamientos en pacientes con Esquizofrenia o trastorno Esquizoafectivo.
3. Trastorno Bipolar en fase de manía y cicladores rápidos resistentes al tratamiento.
4. Conducta hostil y agresiva refractaria a otros tratamientos en pacientes agresivos esquizofrénicos.
5. Polidipsia Psicógena en pacientes esquizofrenia.
6. Psicosis en Parkinson.

### **Recomendaciones:**

- El ensayo con Clozapina debe ser por lo menos 8 semanas.

## ALGORITMO PSICOFARMACOLÓGICO DE EPISODIO PSICÓTICO

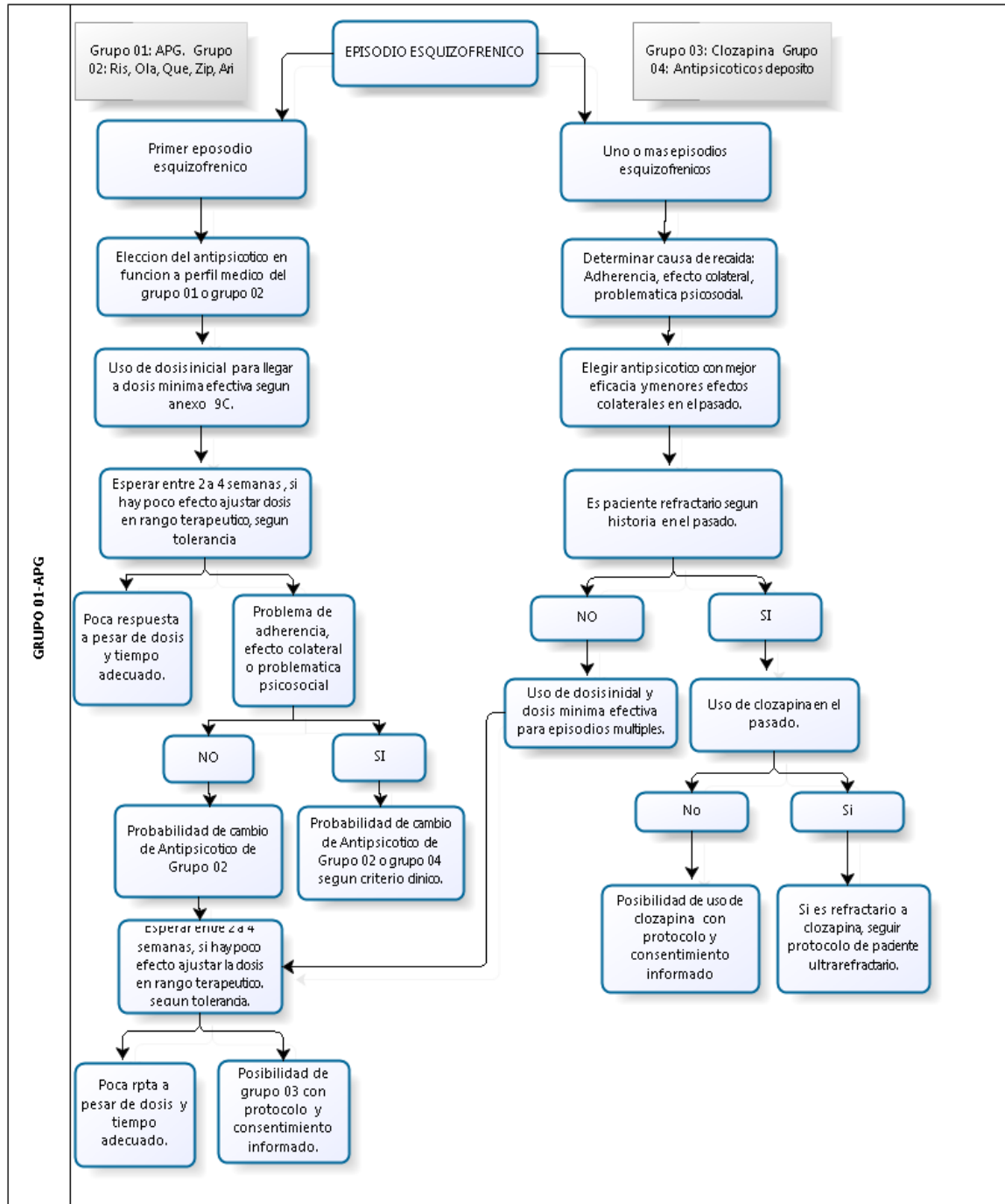

## ALGORITMO PARA EL USO DE CLOZAPINA

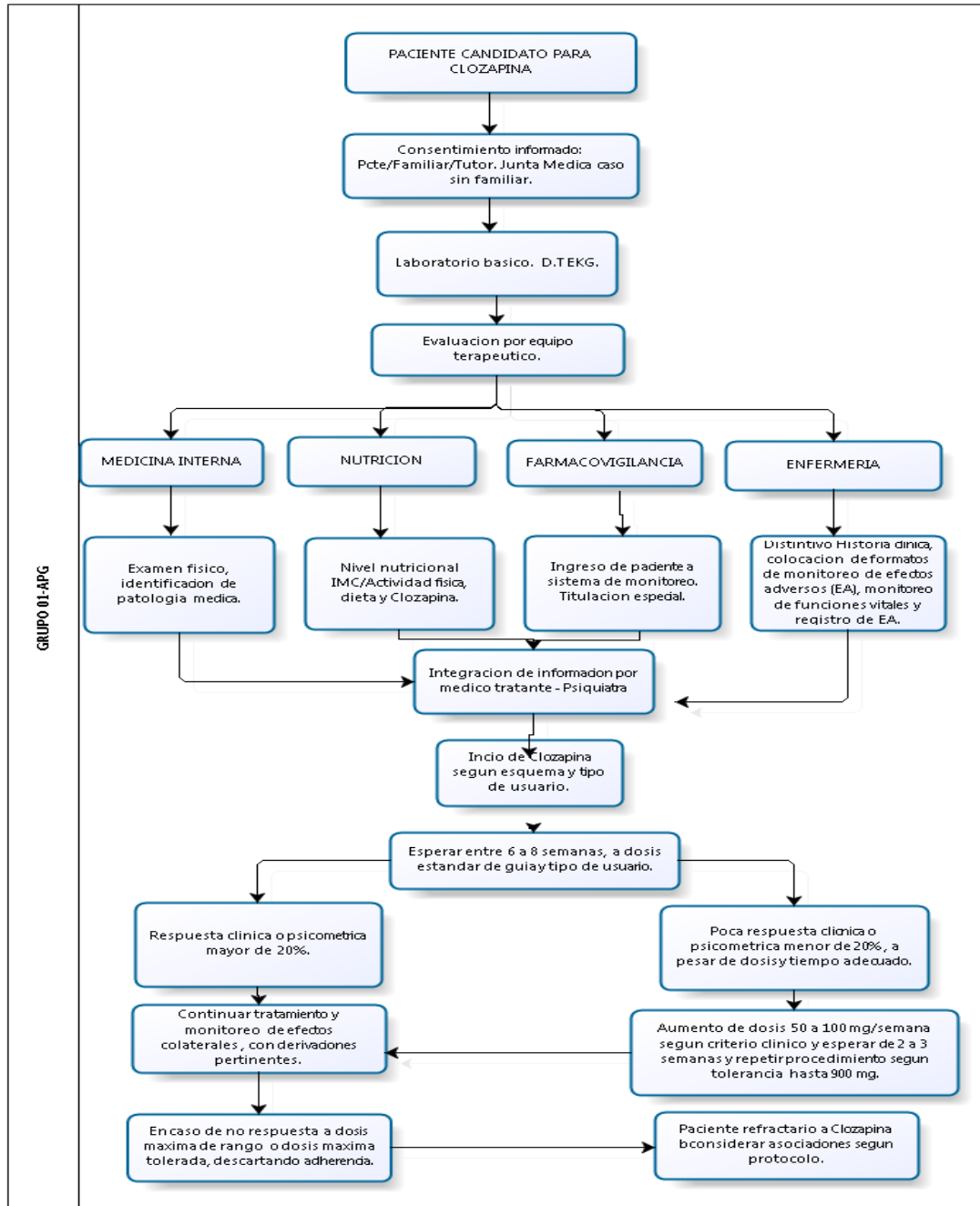

## ALGORITMO DE COMORBILIDAD EN ESQUIZOFRENIA

